

®

**ULTIMA**

Upper and  
Lower  
Theory  
Inter  
Members  
Assosiation

健康を

ねがう

シンボル

マーク

**GROUP OF  
THE ULTIMA**

©All rights are reserved by  
Eiji Tomita December 2014

# グループ・ウルティマ(究極)

①義歯の痛みが一瞬で  
とれる  
テクニックとは

②ノンクラスプ・デンチャー

③咬合が起こす奇跡

すぐ落ちる  
吐き気がする  
舌感が気になる  
開口障害がある  
Dulが治らない  
うまく咬合できない  
発音障害(さ行がうまく言えない)  
偏頭痛開



L・B・O<sup>®</sup>

ロアー・バックライズ  
オクルージョン

©All rights are reserved by  
Eiji Tomita December 2014

# 健康咬合の定義

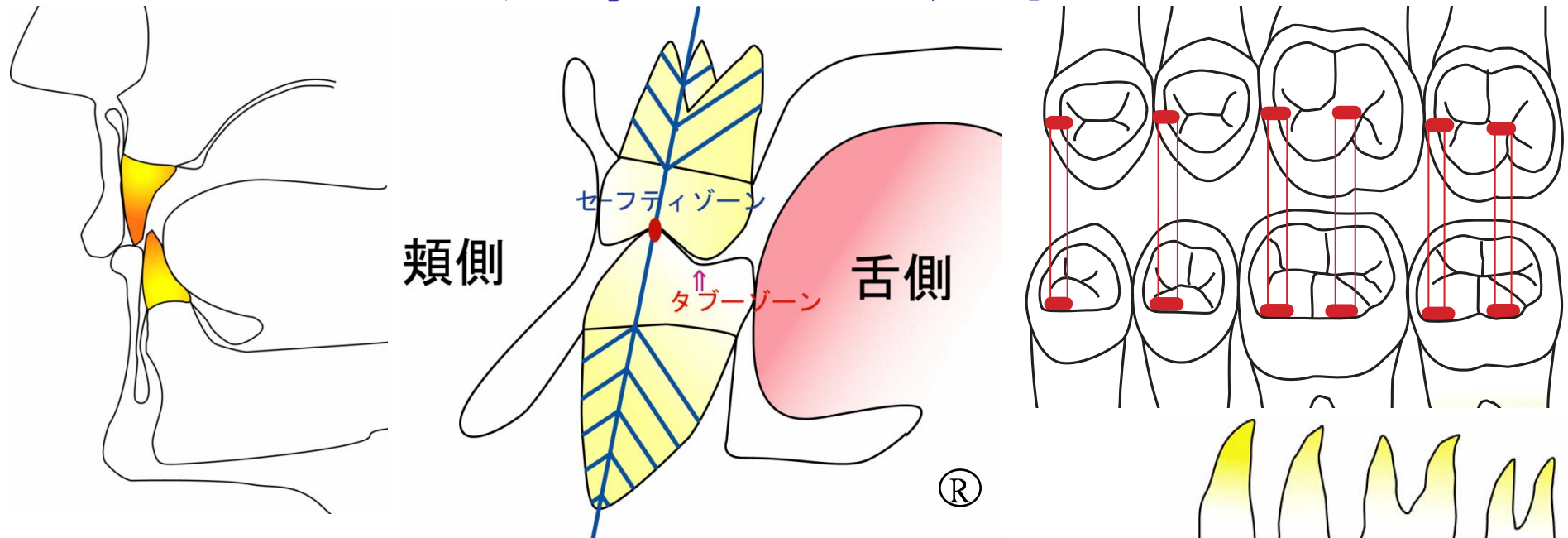

咬合紙一枚すかせる

**セーフティゾーン**・・・咬合させるべき所

**タブゾーン**・・・咬合させてはいけない所

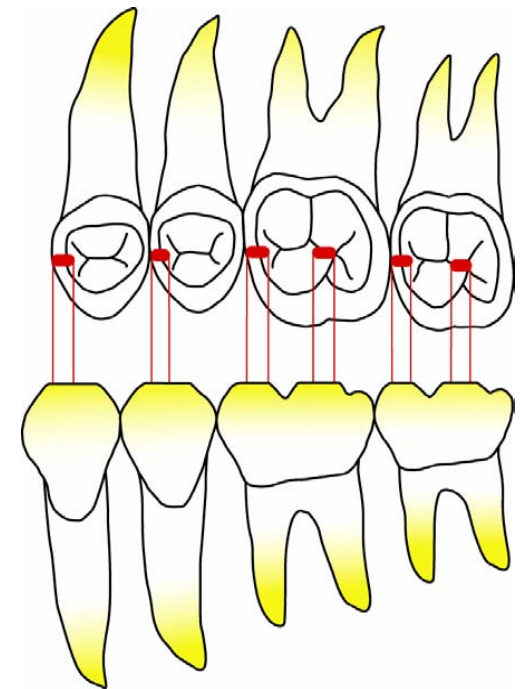
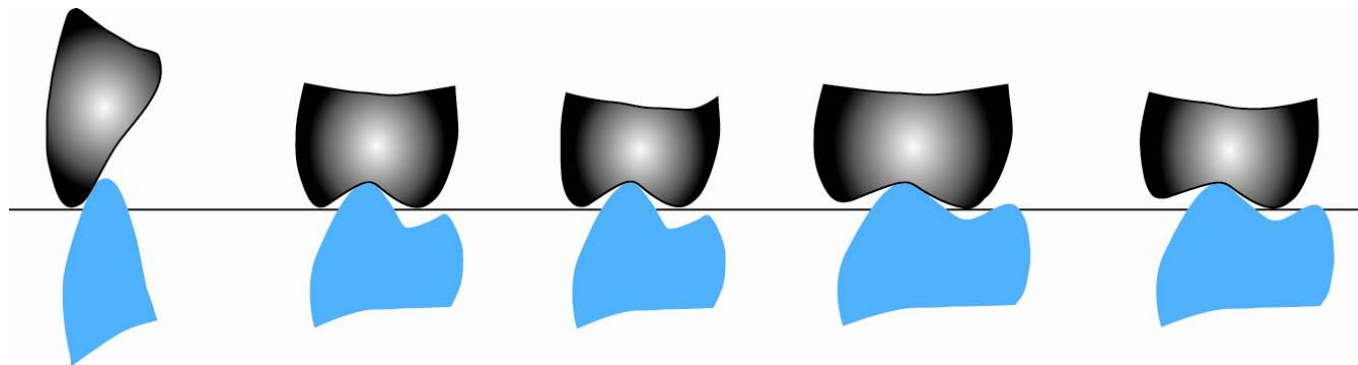

©All rights are reserved by  
Eiji Tomita December 2014

# 健康は歯から

## 天然歯 人工歯

フルデンチャー

パーシャルデンチャー

### 歯冠補綴

(L.B.O.<sup>®</sup>の活用)





義 歯

の

痛みが

一瞬でとれる

テクニックと

は

義歯を左右に動かしてもロックされたみたいに動かない  
診療室にて痛みが止まらない患者さんの調整の方法



上下の人工歯が左右に動かない設計に製作されている



©All rights are reserved by  
Eiji Tomita December 2014





調整が終わると義歯が左右自由に動く



©All rights are reserved by  
Eiji Tomita December 2014



技工室で咬合調整をするだけで痛みが取れている

©All rights are reserved by  
Eiji Tomita December 2014

ハーミューラーノッチの部分の削合・普通は削除されていない



©All rights are reserved by  
Eiji Tomita December 2014





©All rights are reserved by  
Eiji Tomita December 2014





口を開けると上顎の義歯が  
落ちてくる状態がなくなり即  
かむことができる

©All rights are reserved by  
Eiji Tomita December 2014





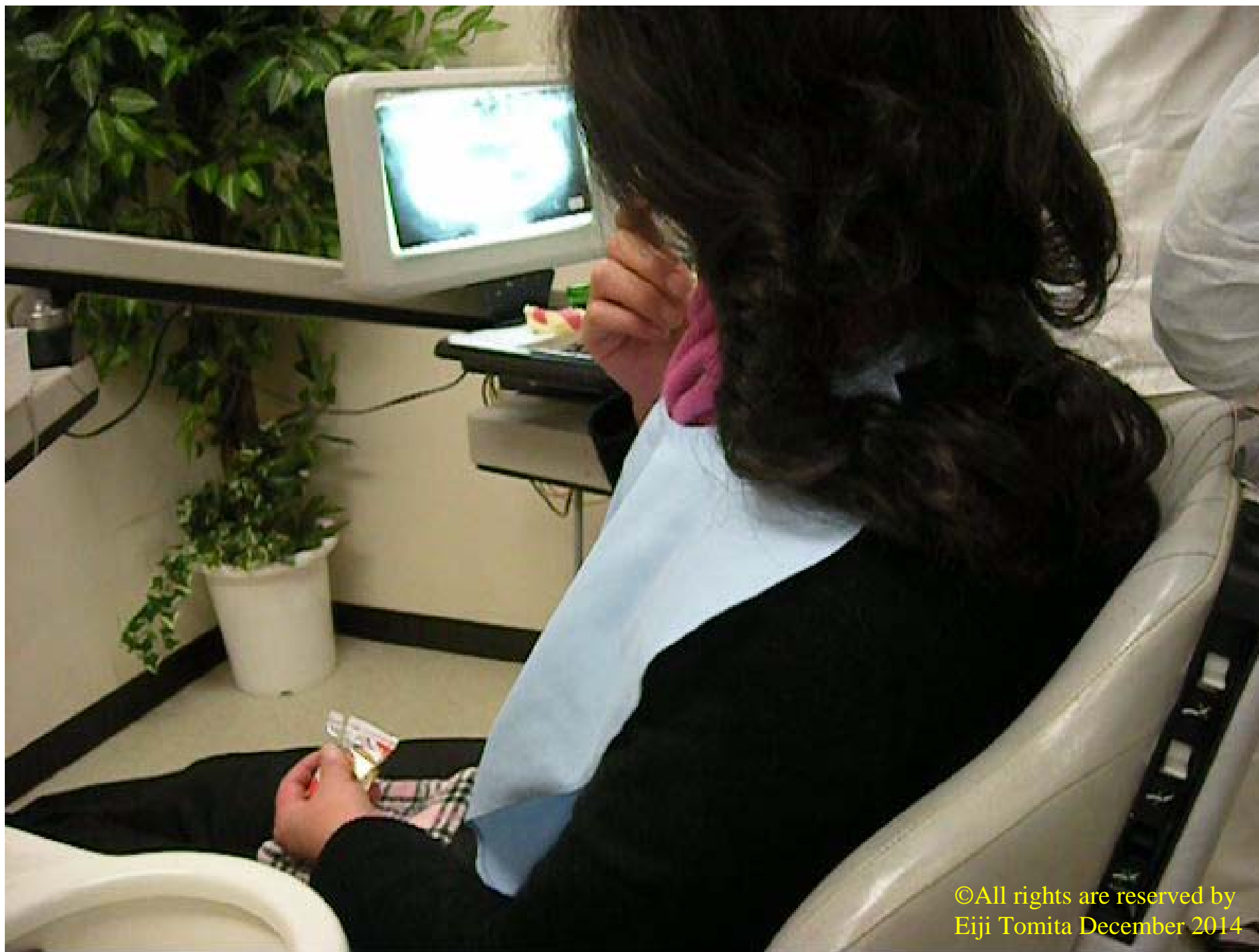

©All rights are reserved by  
Eiji Tomita December 2014







スタンプバーでの削合の位置、角度に注意





時間に余裕があれば足りない咬合面に即重を盛りつける

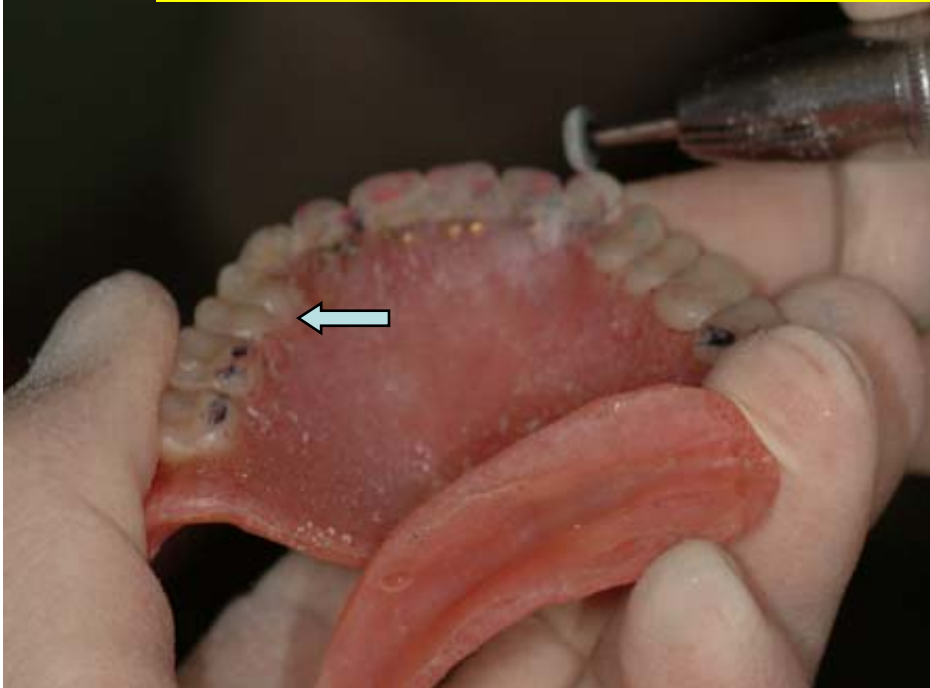



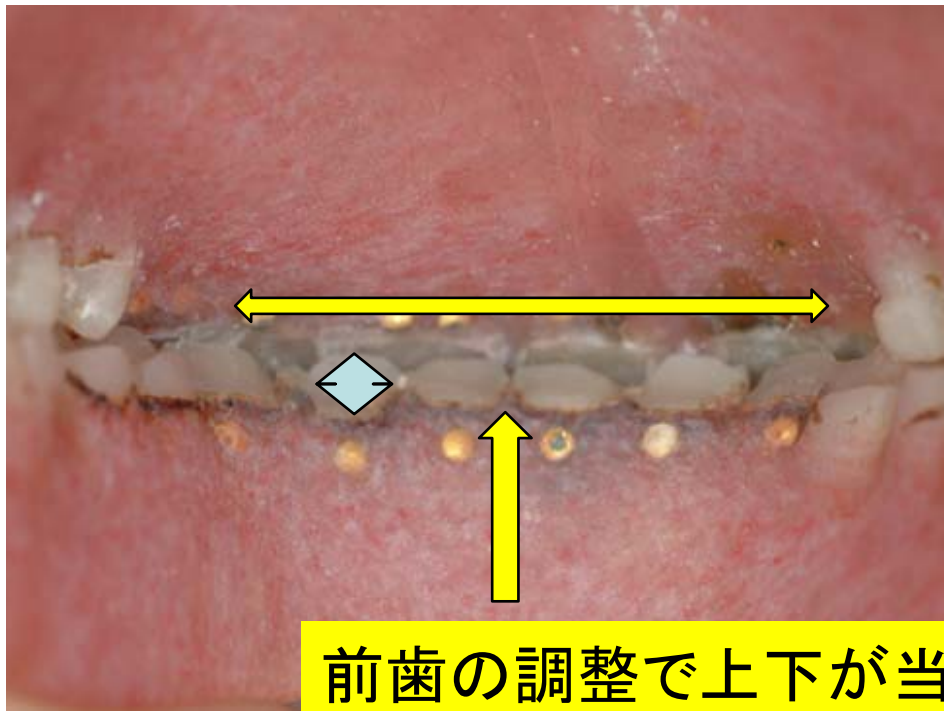

前歯の調整で上下が当たらないように咬合調整

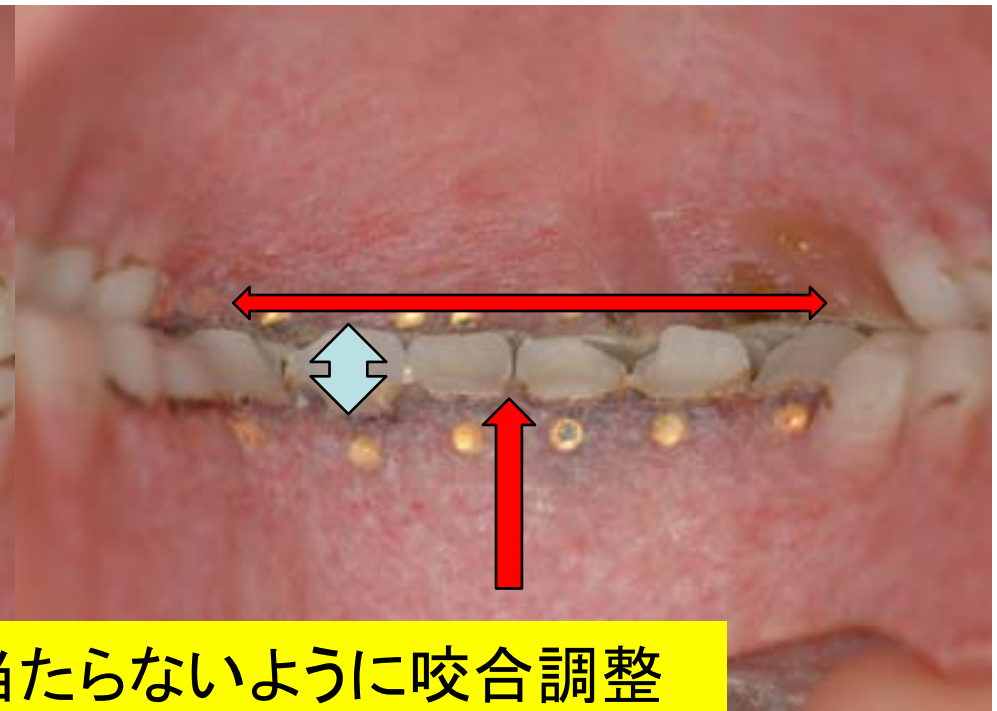

スピルウェイを作っていく



スピルウェイがほとんどない

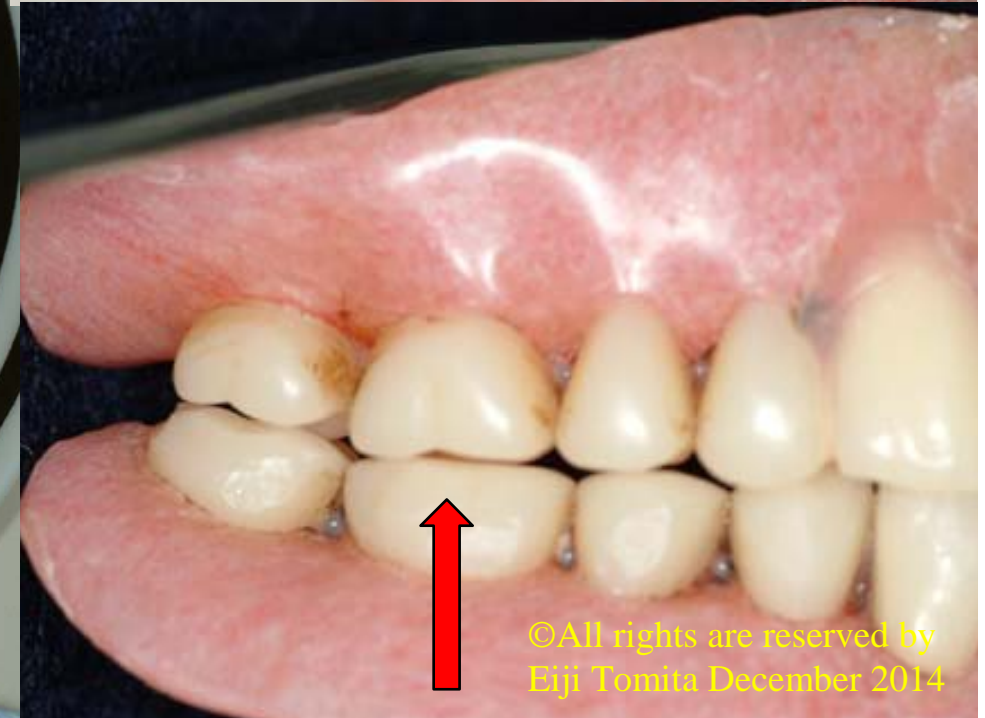
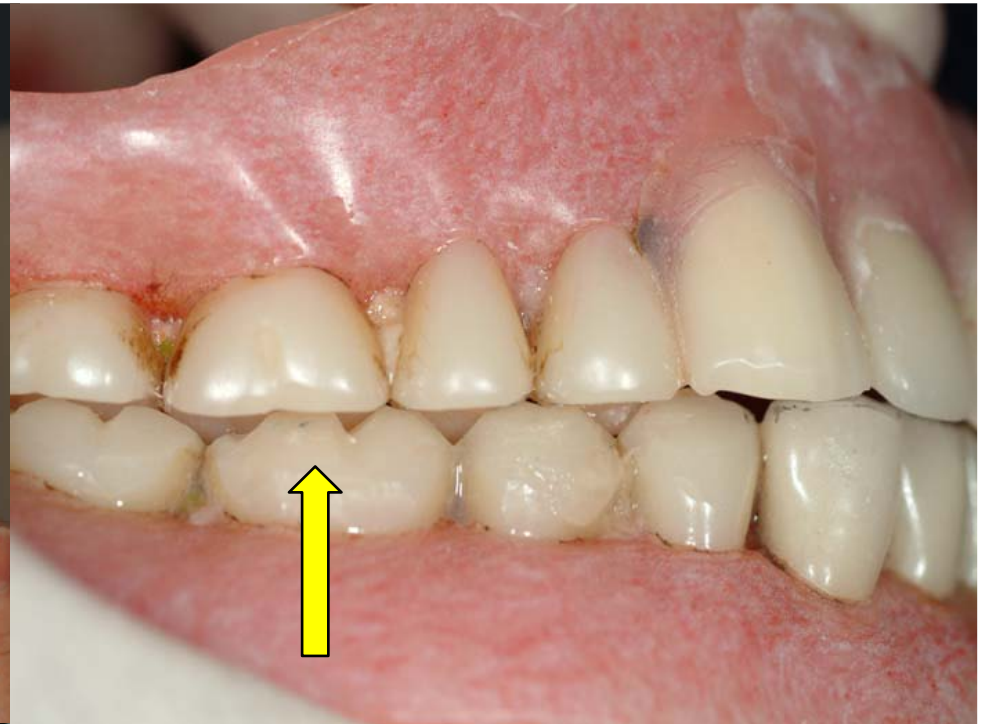

©All rights are reserved by  
Eiji Tomita December 2014



リンクスプ

・

デンチャー



©All rights are reserved by  
Eiji Tomita December 2014

ノンクラस्प・デンチャー

自然に戻す人工歯

L・B・O<sup>®</sup>

美味しく食べる為に

健康は一本の歯から

©All rights are reserved by  
Eiji Tomita December 2014

# 床・クリヤークラスプ

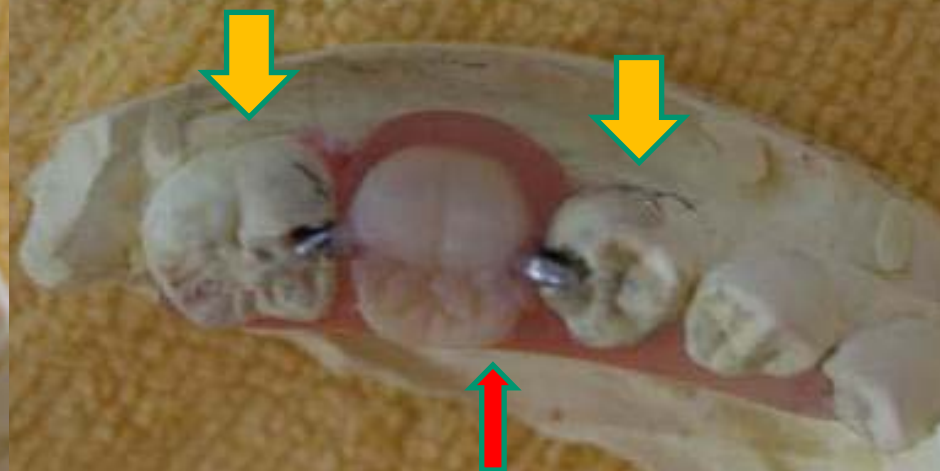
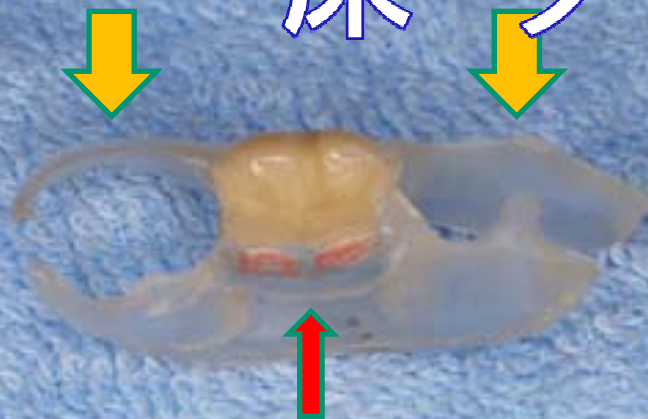

クラスプ無しレストの位置

特許第3829124号

©All rights are reserved by  
Eiji Tomita December 2014





©All rights are reserved by  
Eiji Tomita December 2014







©All rights are reserved by  
Eiji Tomita December 2014

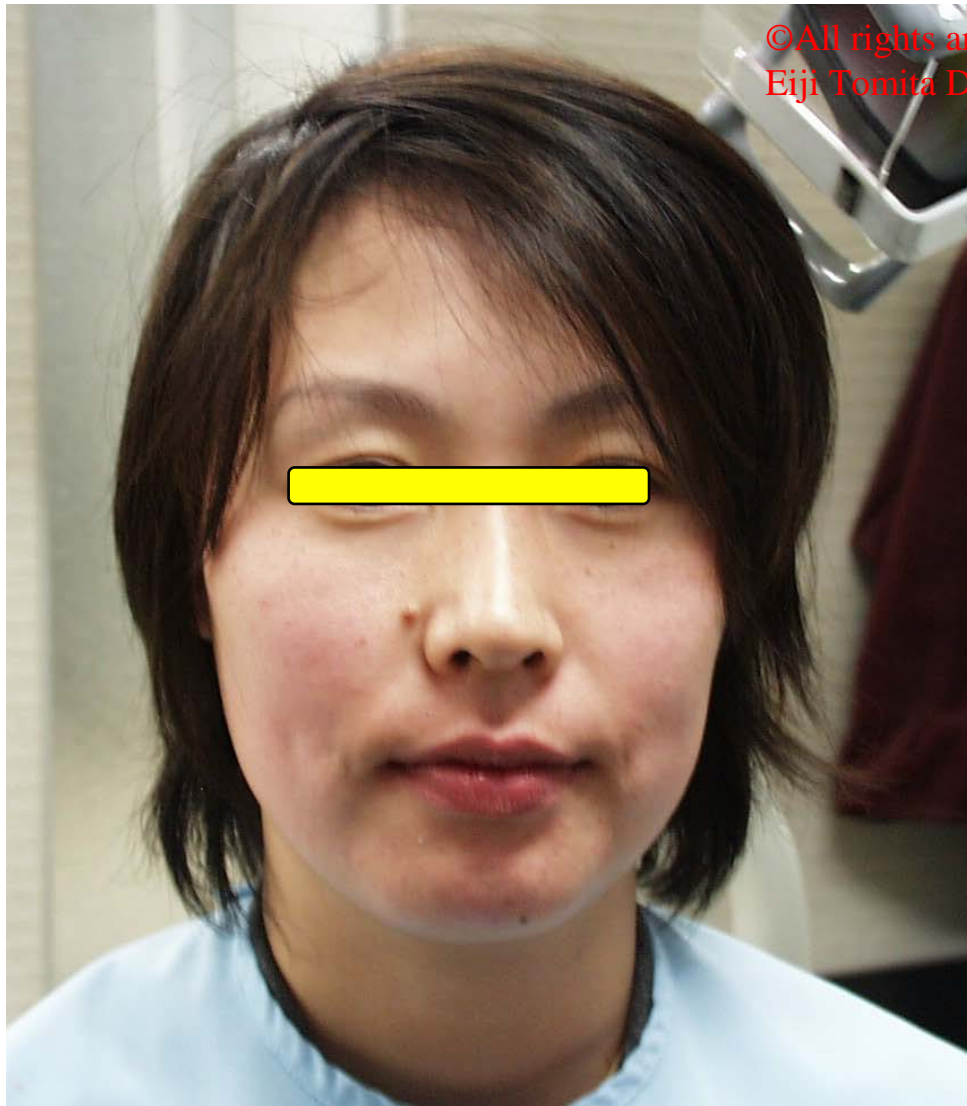



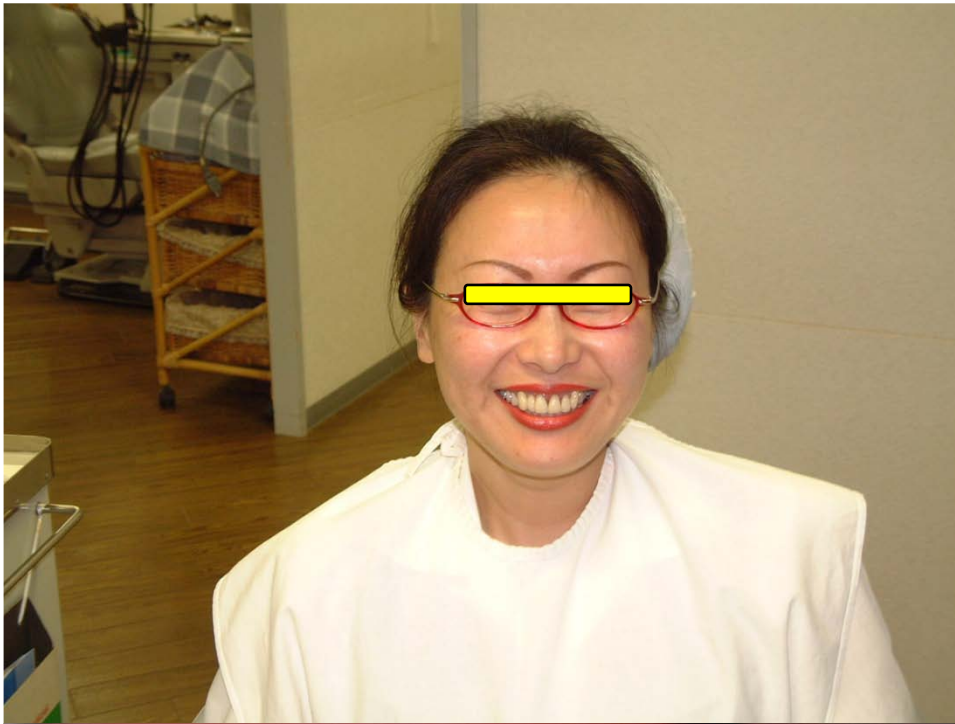

©All rights are reserved by  
Eiji Tomita December 2014



取り外しができる

ラビアル ガム





©All rights are reserved by  
Eiji Tomita December 2014



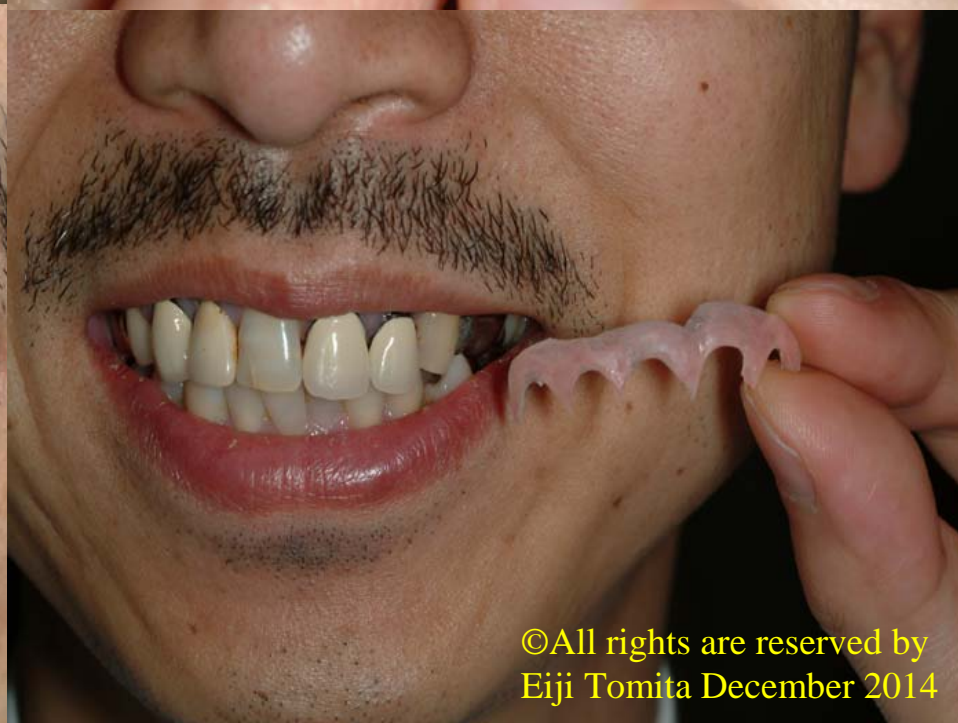
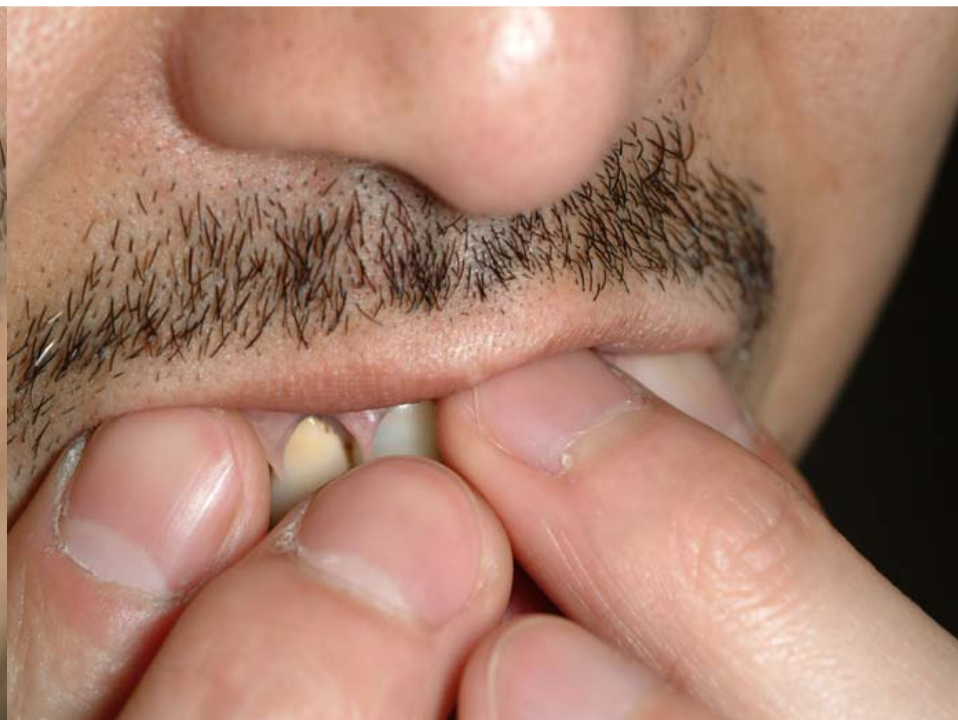

©All rights are reserved by  
Eiji Tomita December 2014





©All rights are reserved by  
Eiji Tomita December 2014







©All rights are reserved by  
Eiji Tomita December 2014

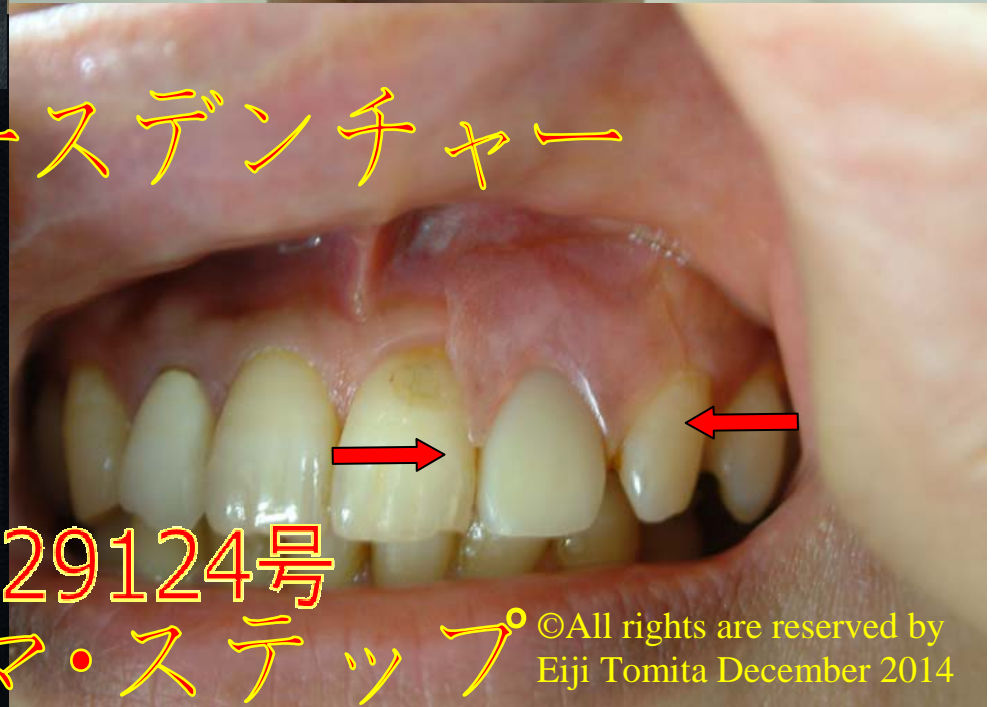
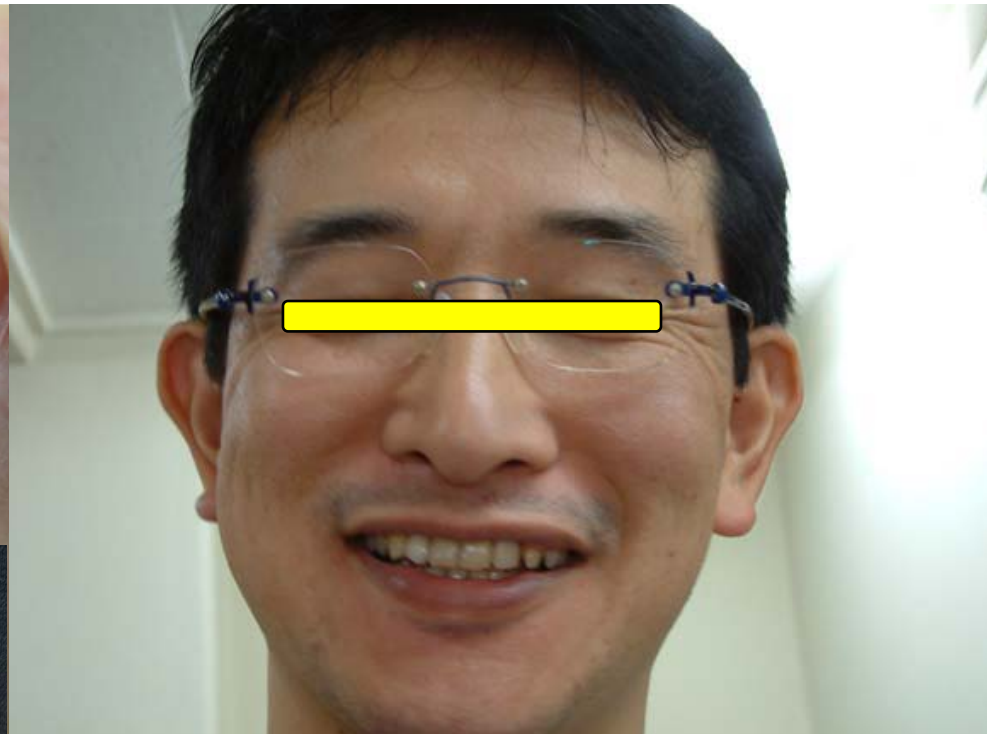

ツープースデンチャー

特許第3829124号  
ウルティマ・ステップ

©All rights are reserved by  
Eiji Tomita December 2014



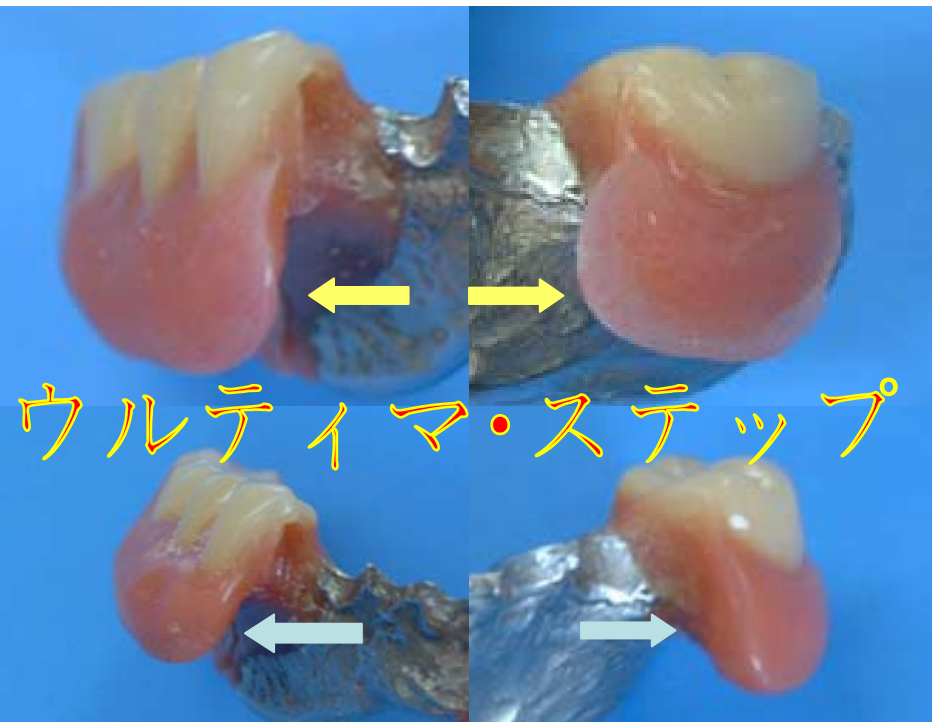
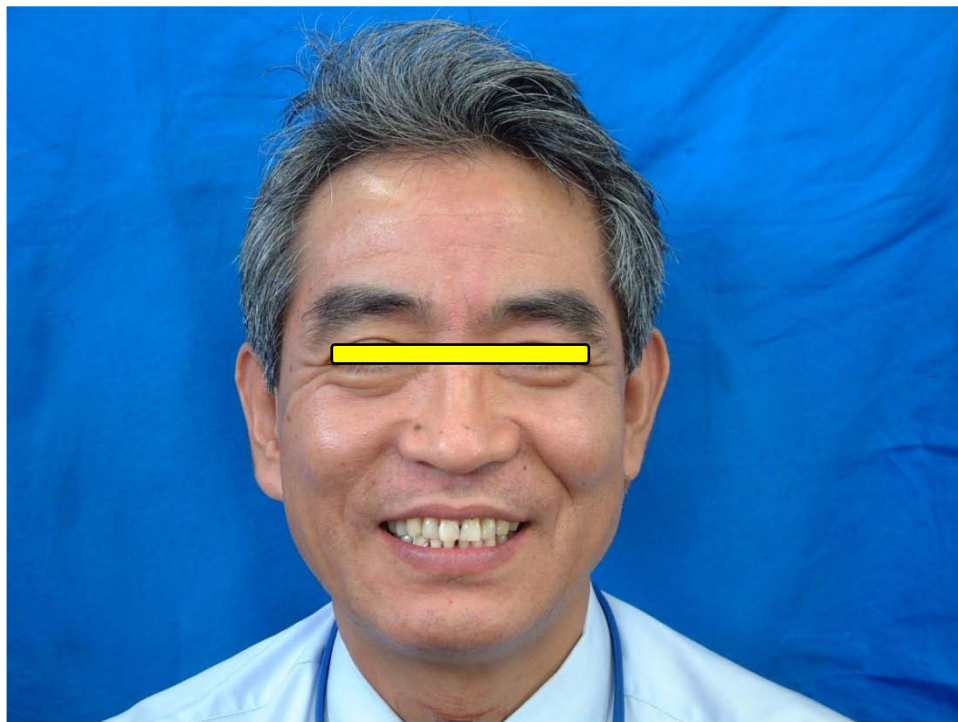

ウルティマ・ステップ



舌小帯の厚み

特許第3829124号

舌小帯の形態

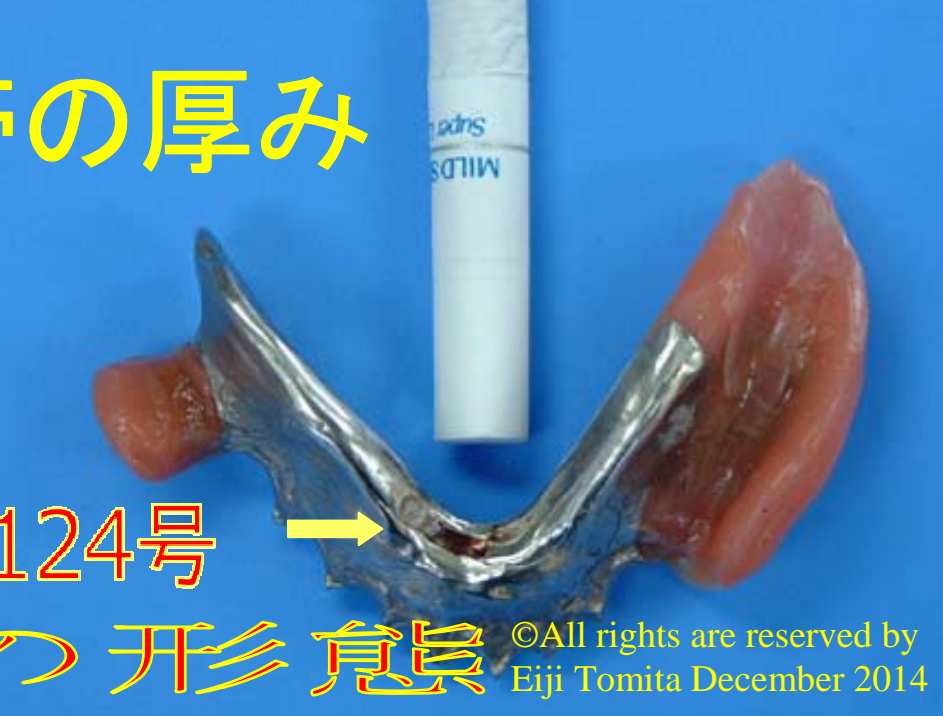

©All rights are reserved by  
Eiji Tomita December 2014



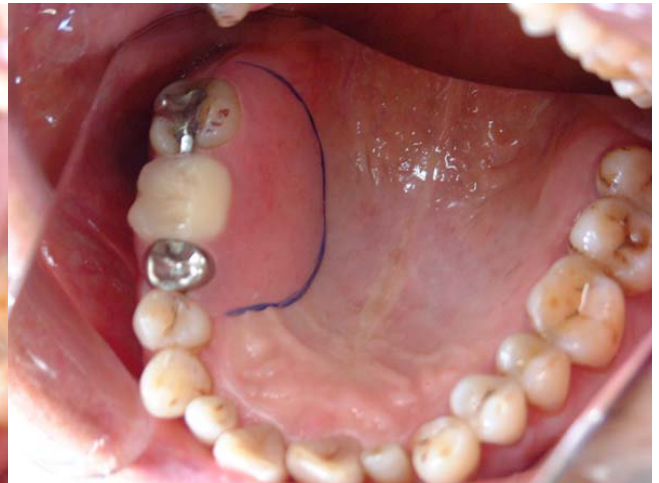

クラスプのない方がよく食べられる

©All rights are reserved by  
Eiji Tomita December 2014





©All rights are reserved by  
Eiji Tomita December 2014





©All rights are reserved by  
Eiji Tomita December 2014



©All rights are reserved by  
Eiji Tomita December 2014

咬合が

起こす

大奇跡!!



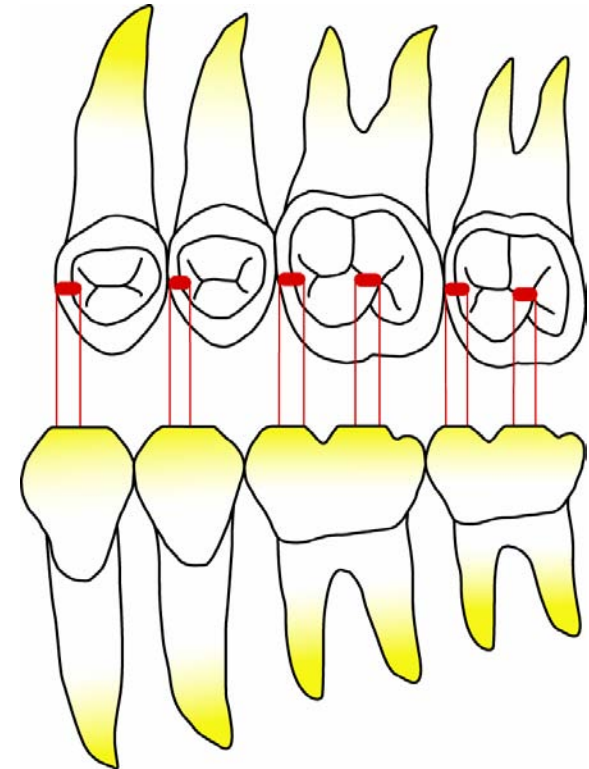
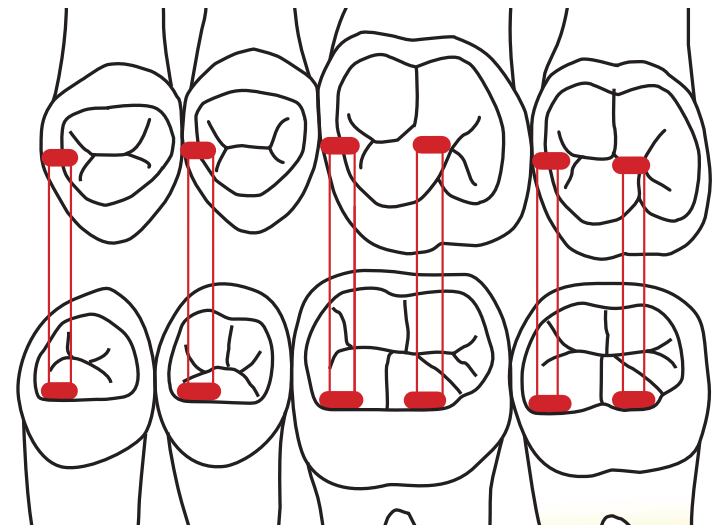
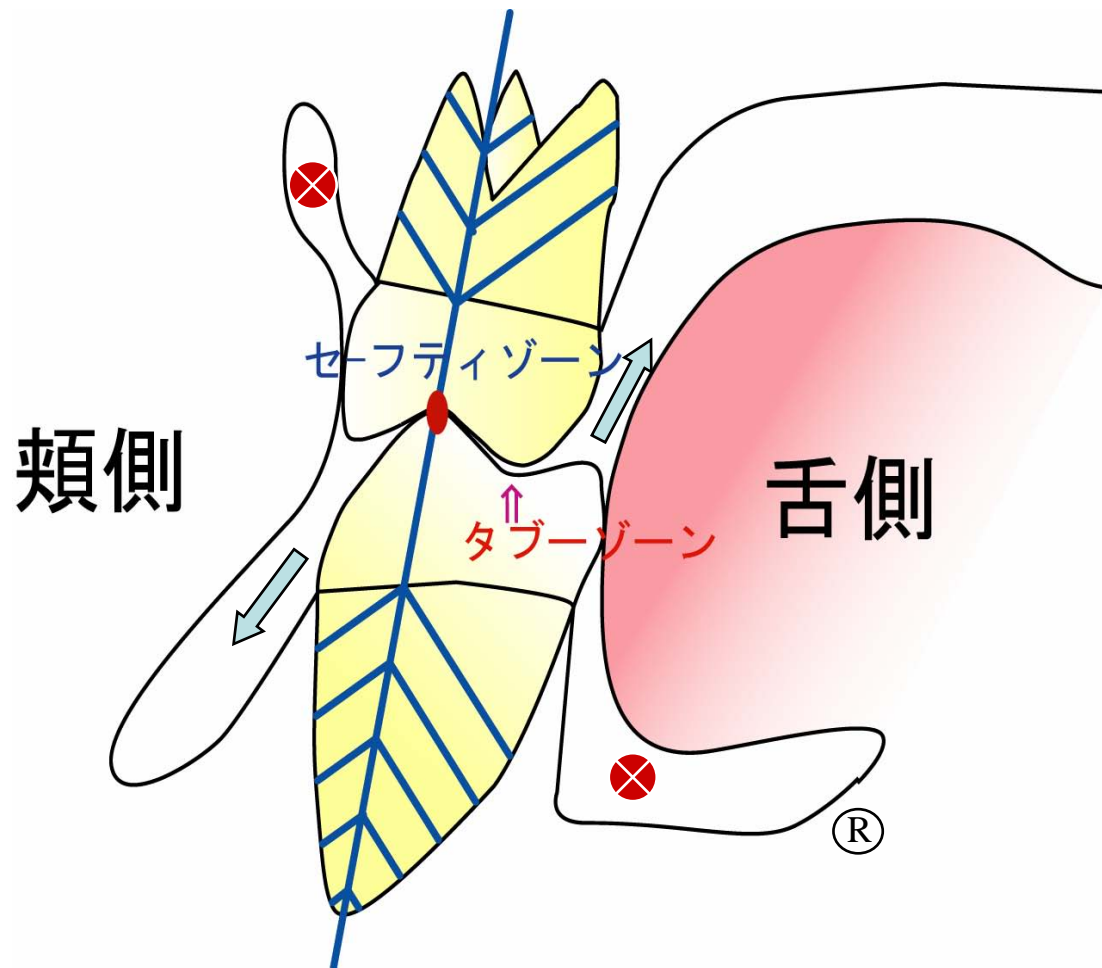

セーフティゾーン・・・咬合させるべき所

タブーゾーン・・・咬合させてはいけない所



©All rights are reserved by  
Eiji Tomita December 2014

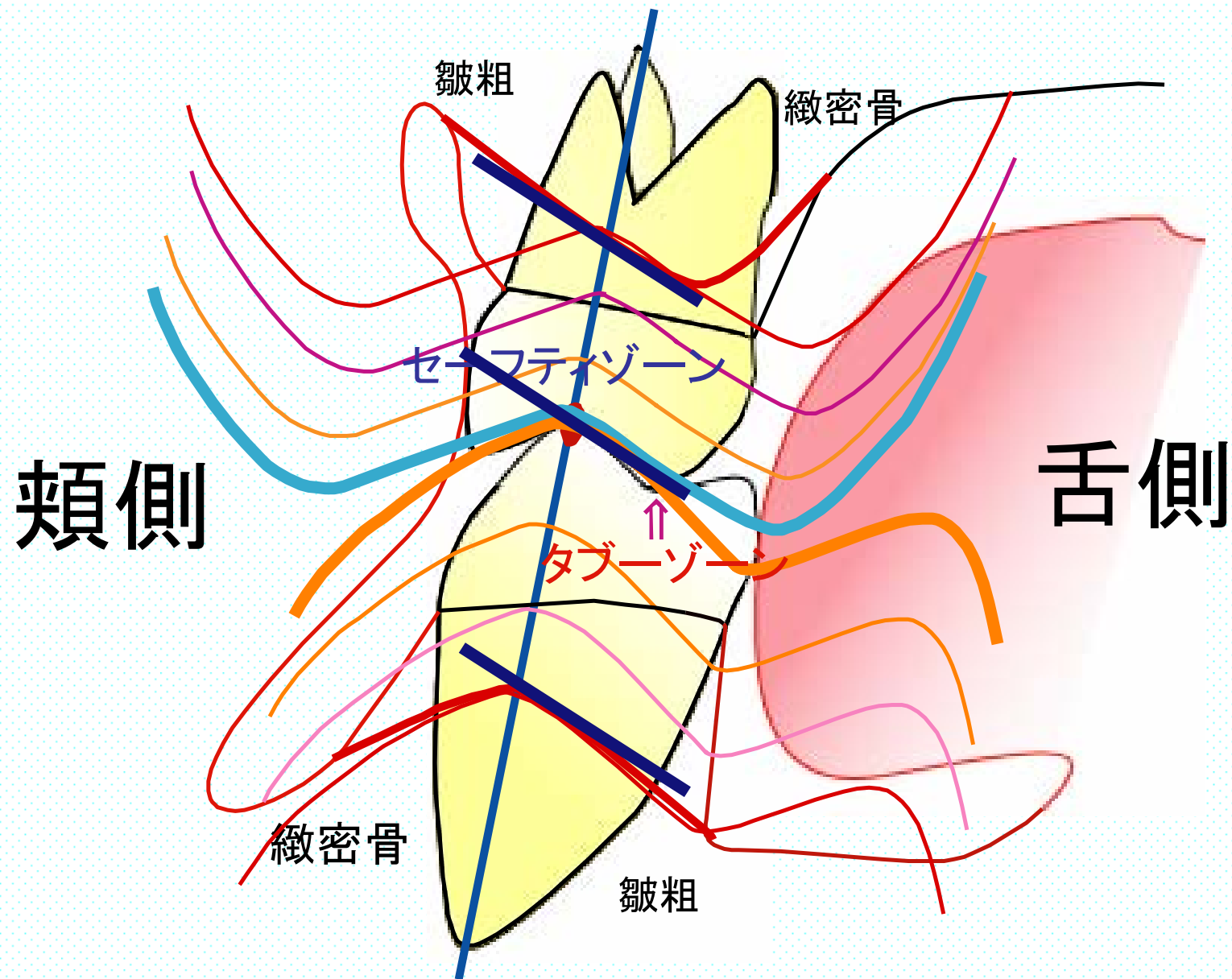



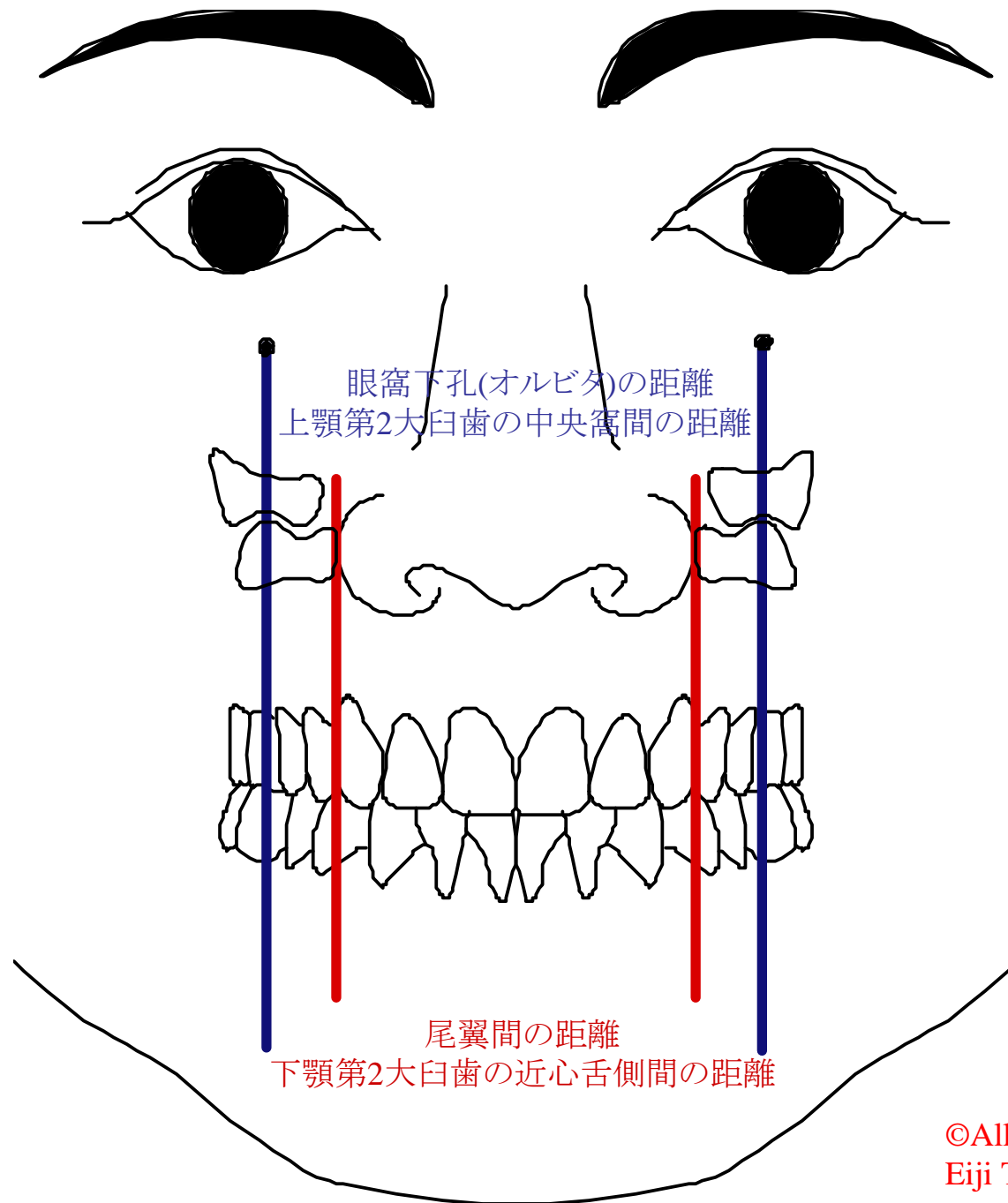

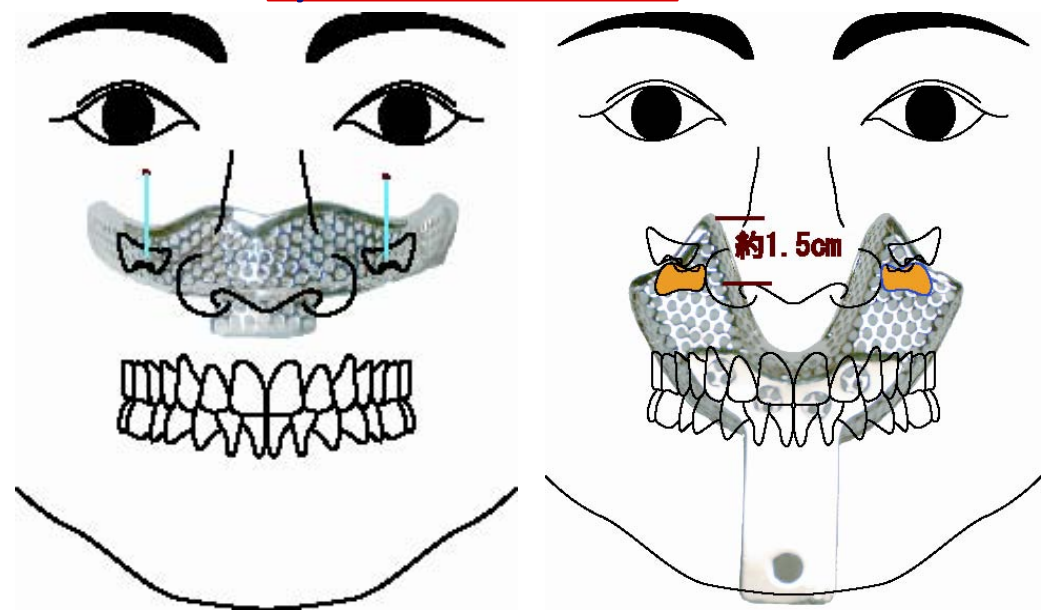
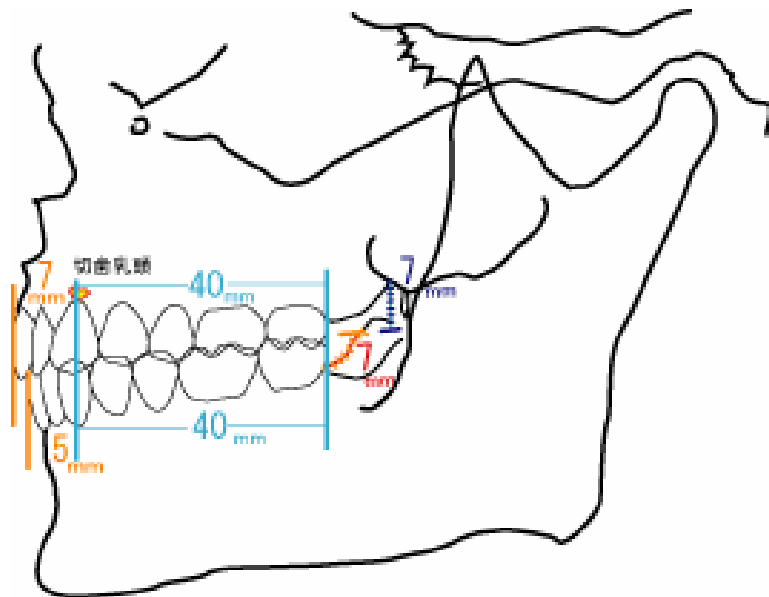
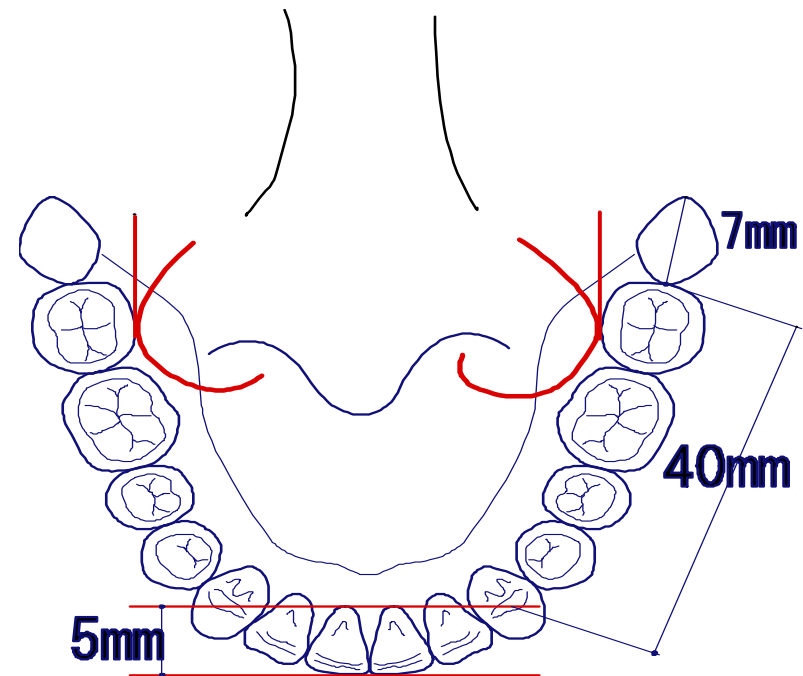
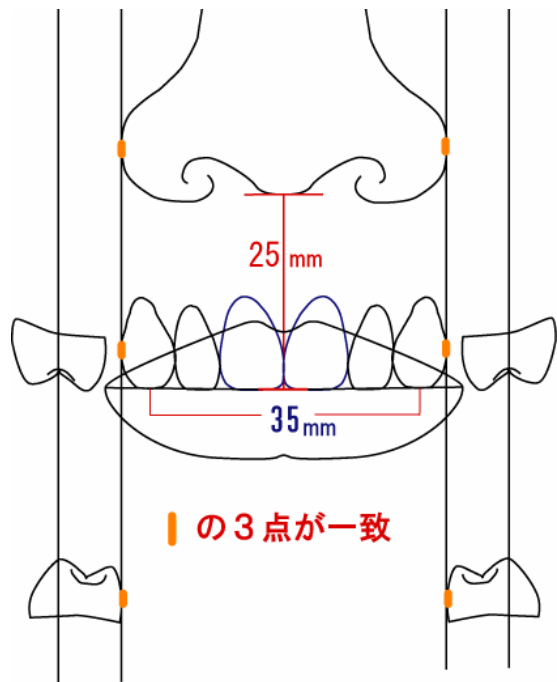

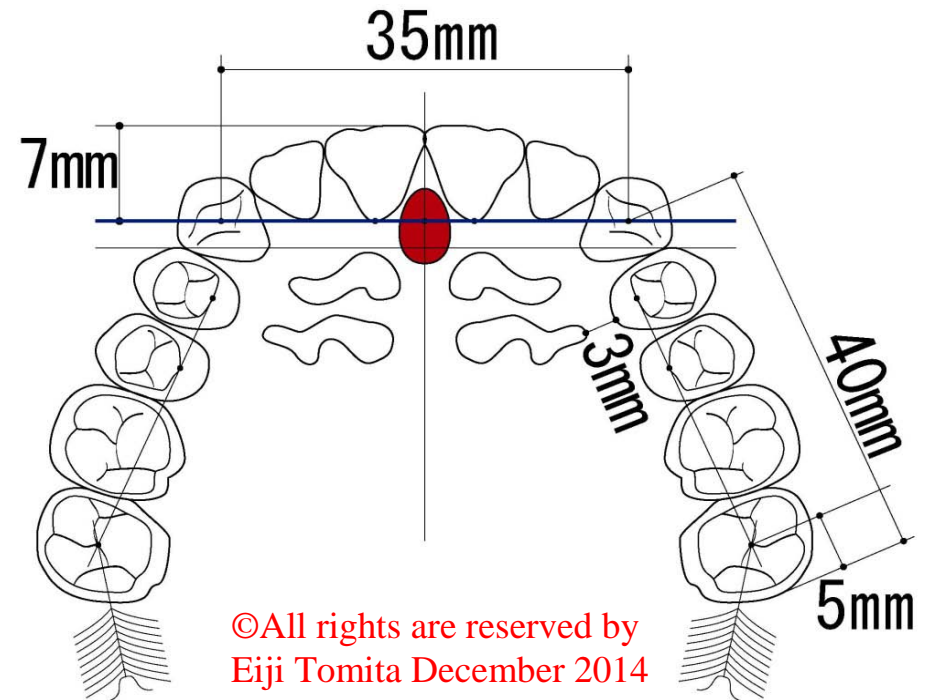
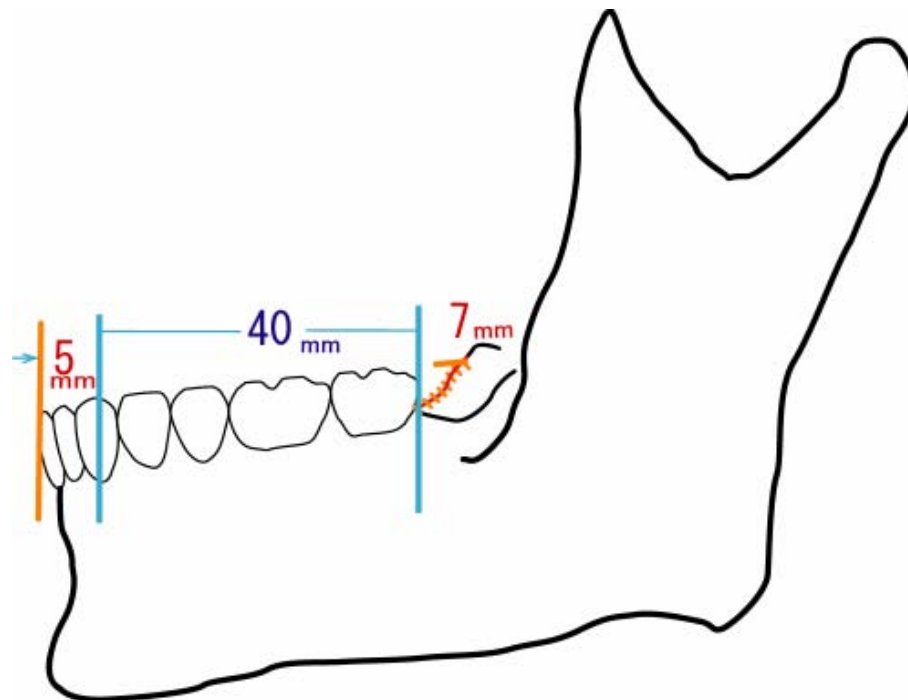
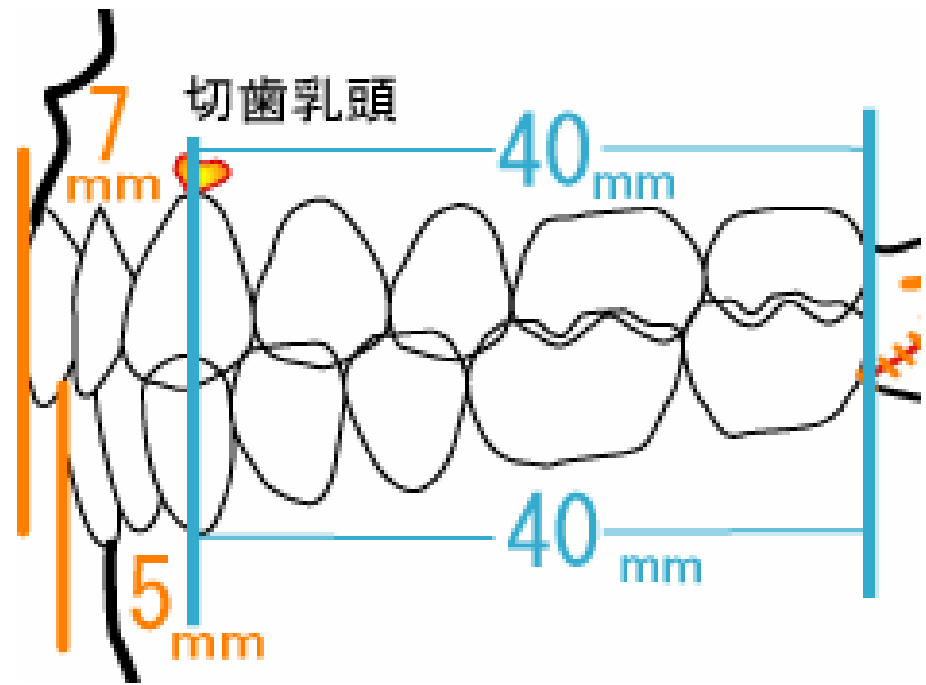
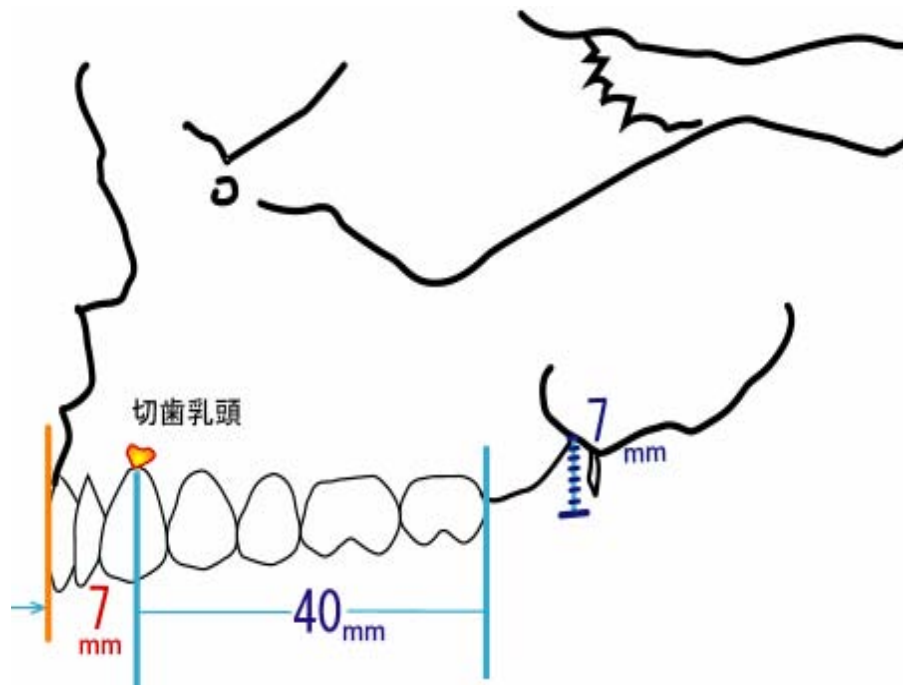



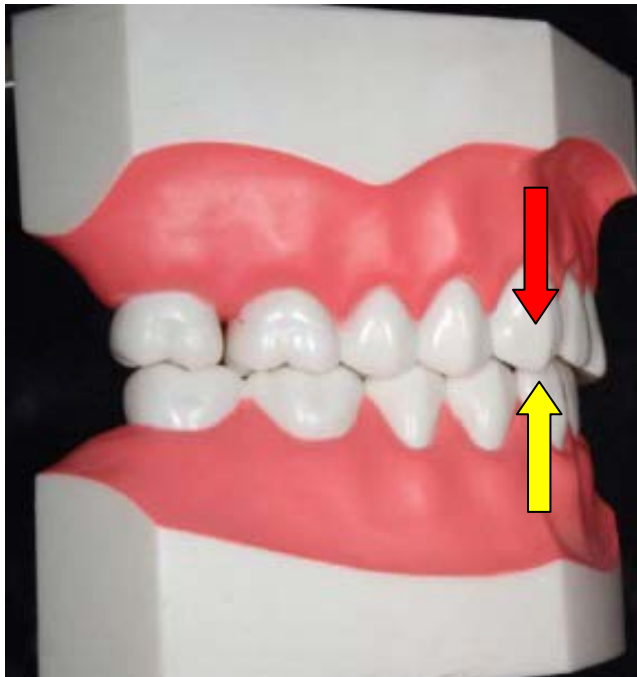

サイドライン

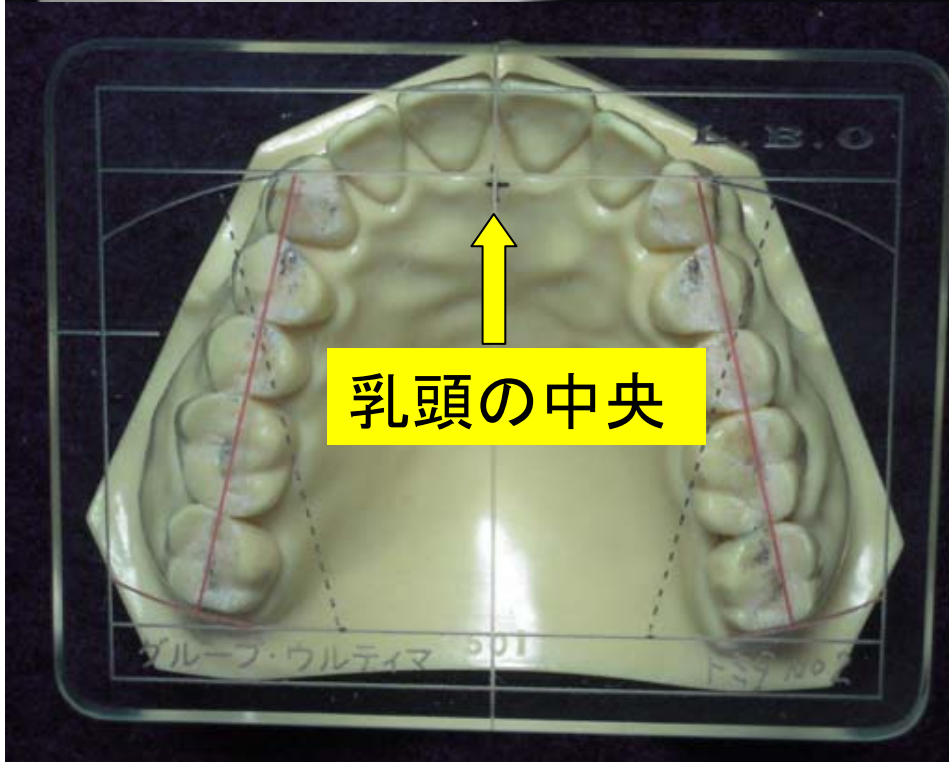

乳頭の中央



©All rights are reserved by  
Eiji Tomita December 2014



S

L

M



他メーカーのS

COEの11・大

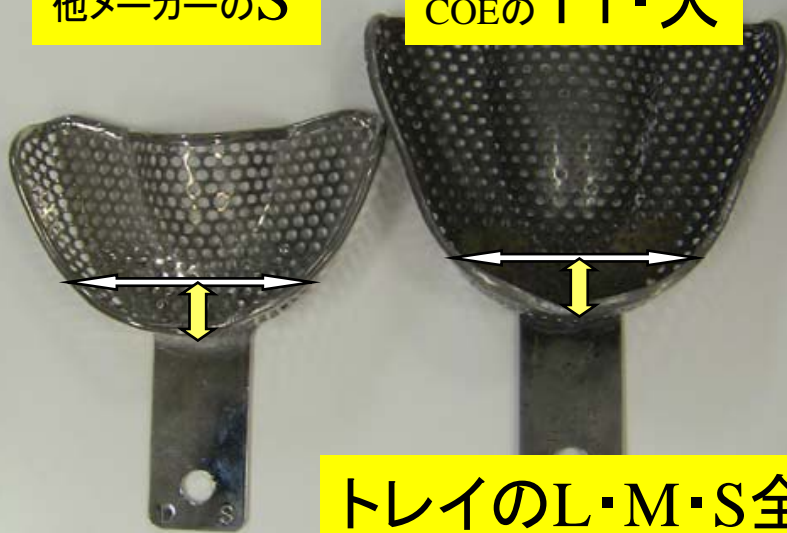

トレイのL・M・S全て犬歯間までの大きさは同じ









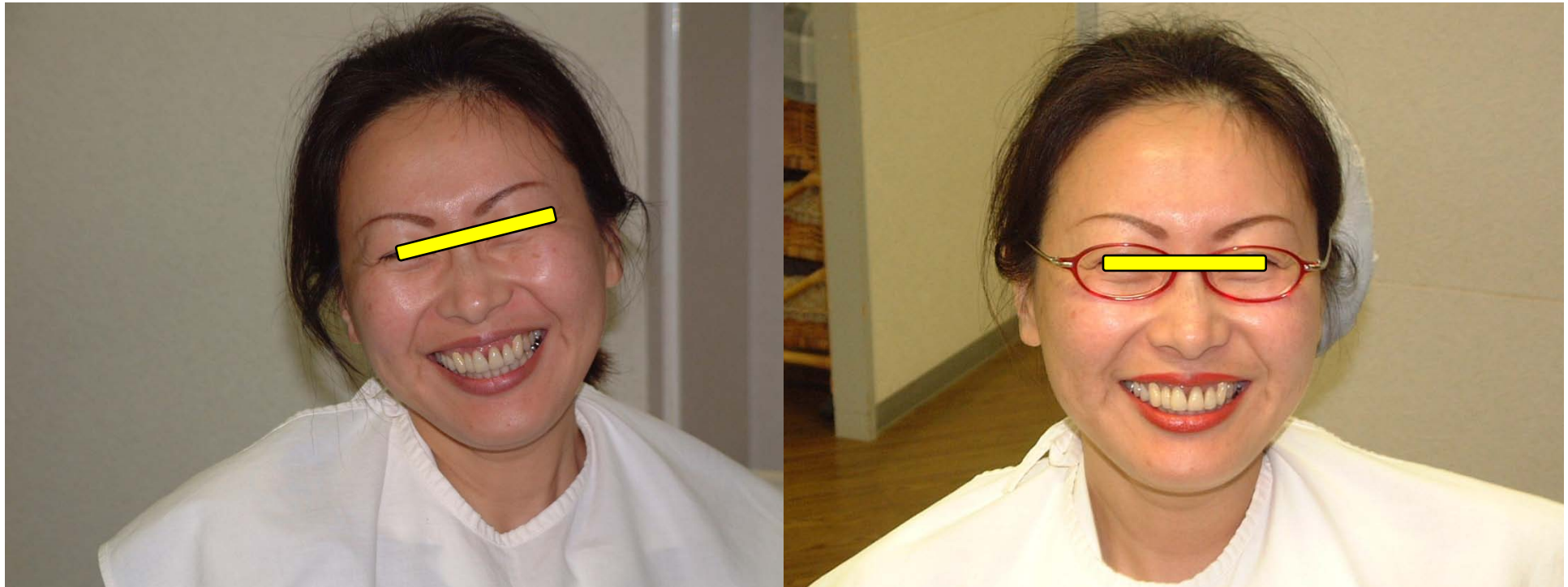

開口障害(5分前後で処理)、不眠症  
生理痛、肩こり、腰痛情緒不安定、  
運動能力低下、朝から疲労感



©All rights are reserved by  
Eiji Tomita December 2014

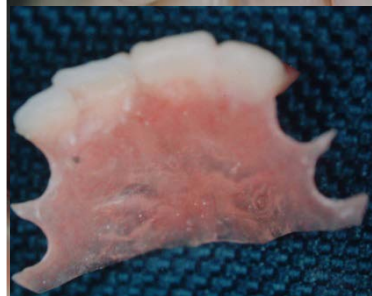
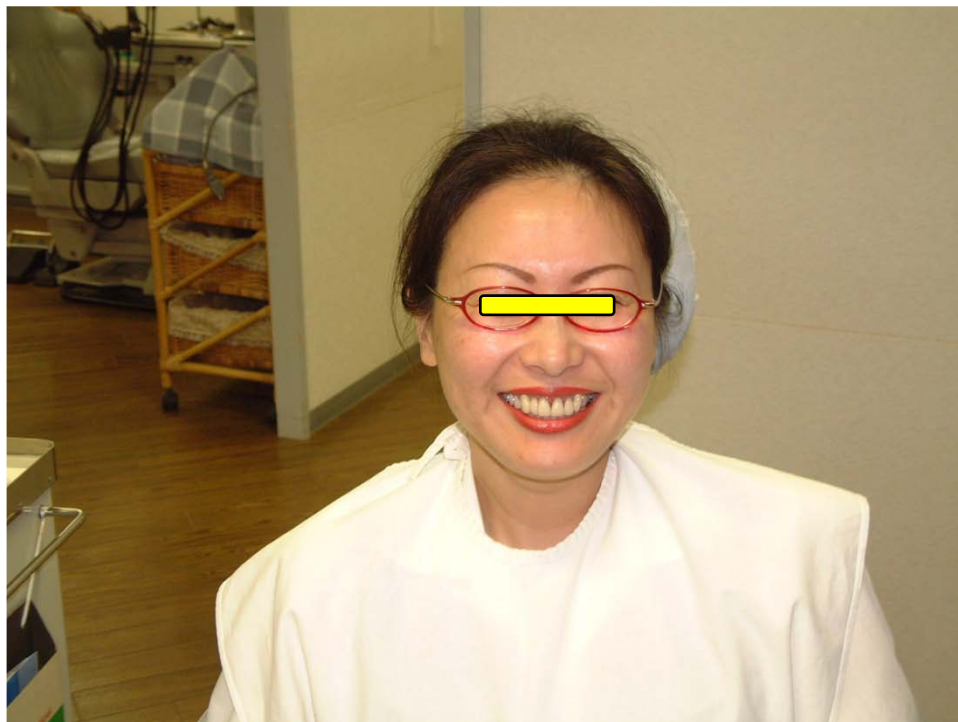

若いから義歯(入れ歯)はダメ・絶対にブリッジにして欲しいと要望していた・・・が





○脚が改善され診療室の階段を



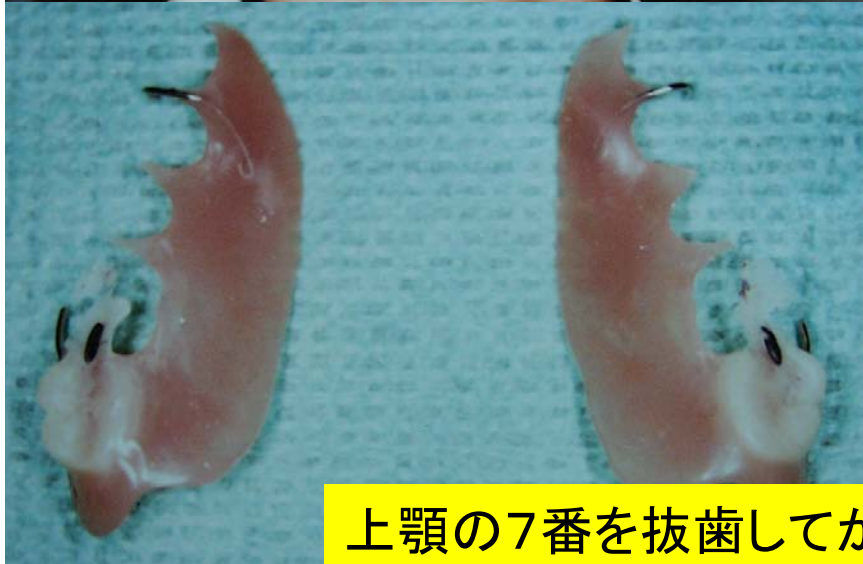
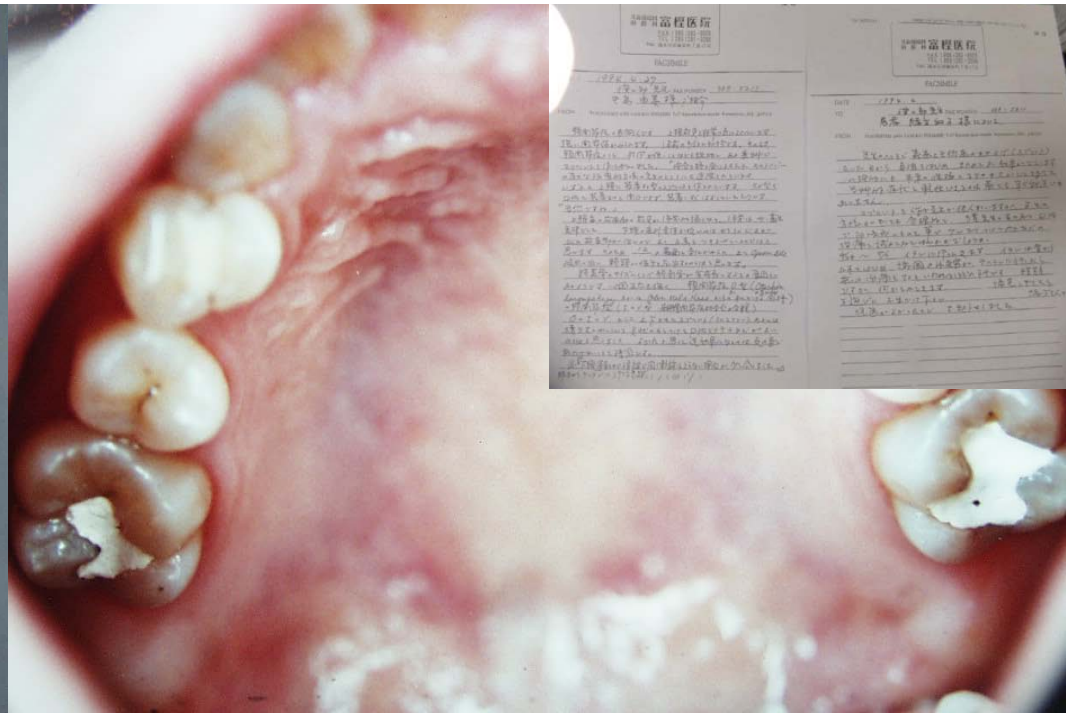
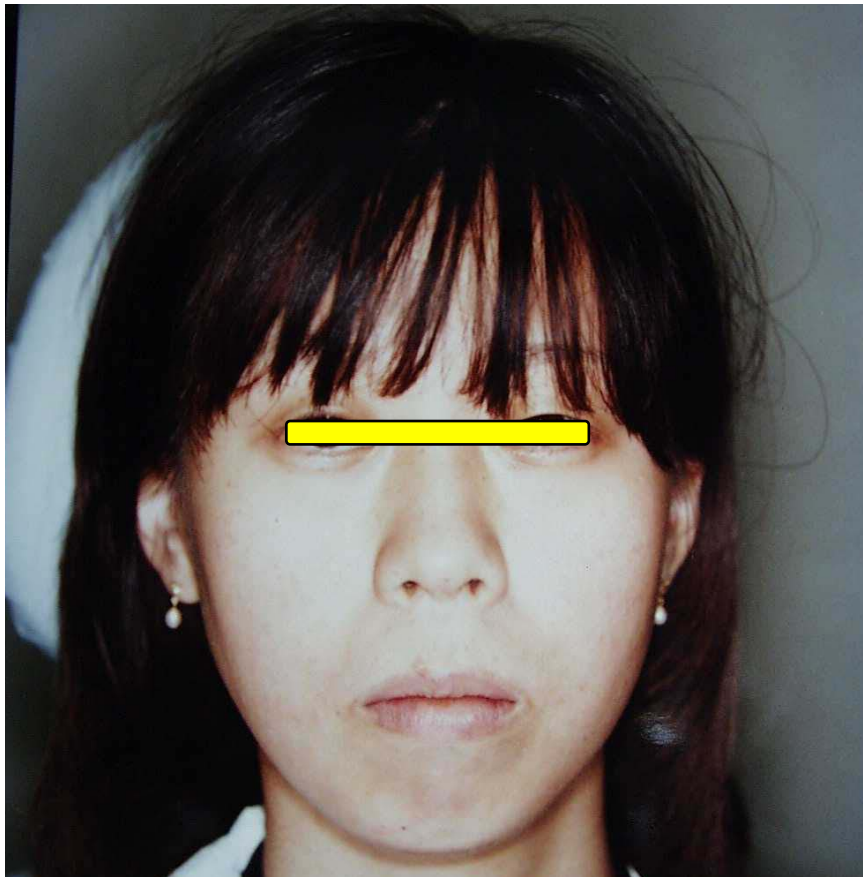

上顎の7番を抜歯してから突発性難聴になった

©All rights are reserved by  
Eiji Tomita December 2014





老人痴呆症になりかけていた

©All rights are reserved by  
Eiji Tomita December 2014





体調も良くなり**転ぶ**ことも無くなった



身体の調子が良い、顎が戻った



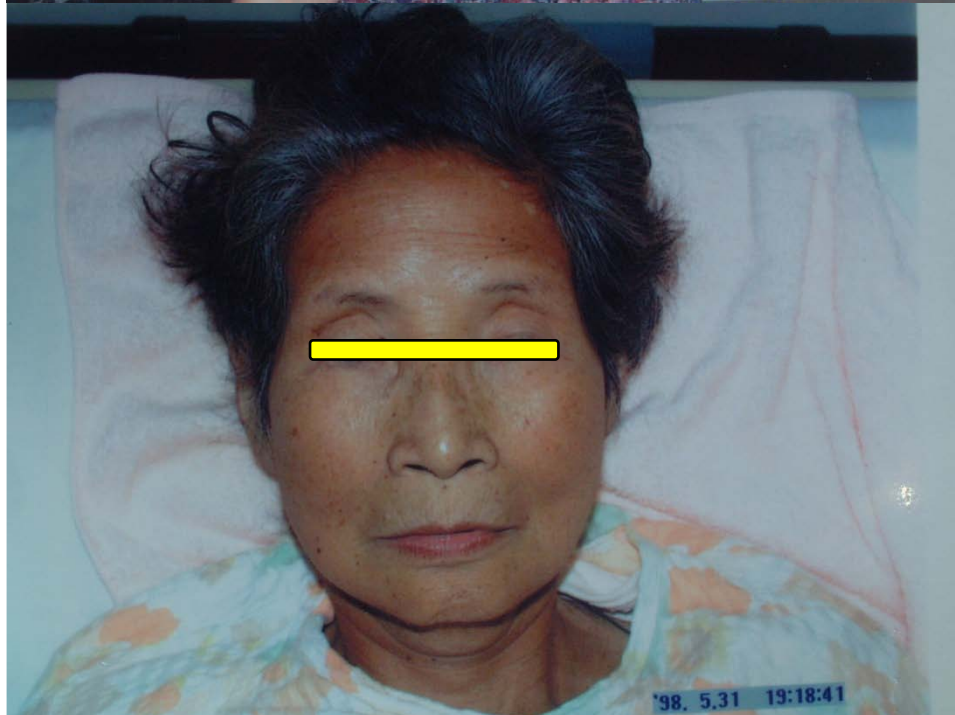
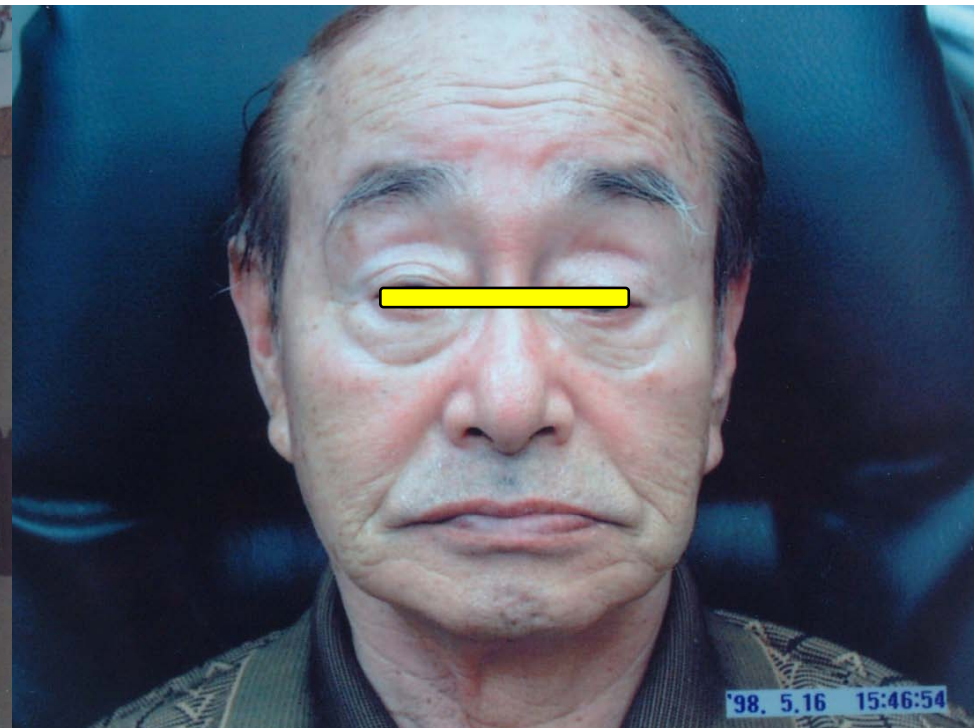
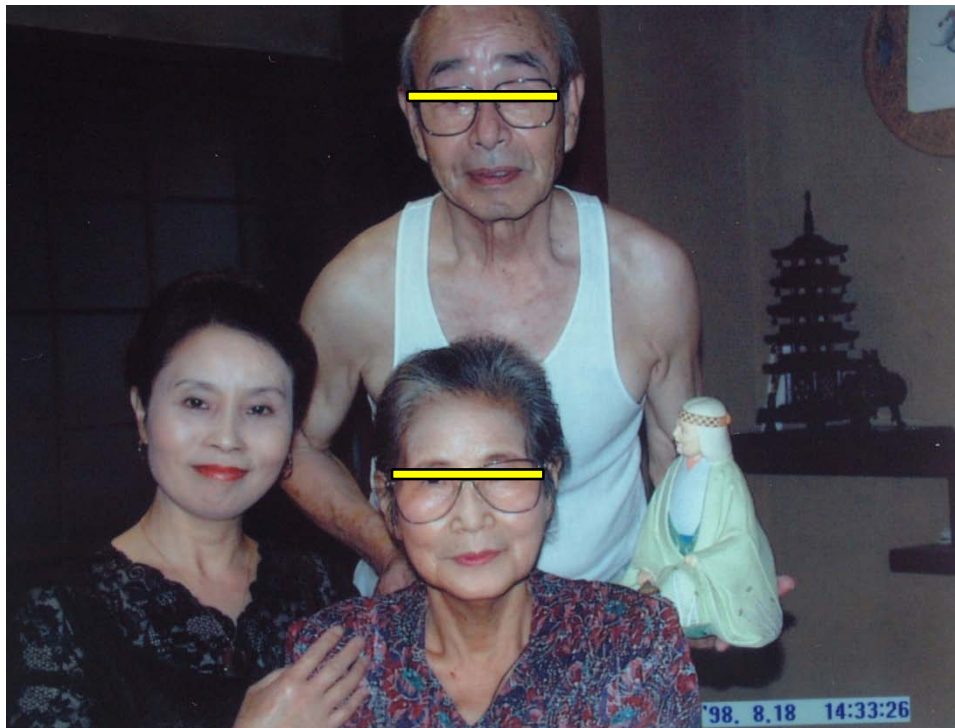



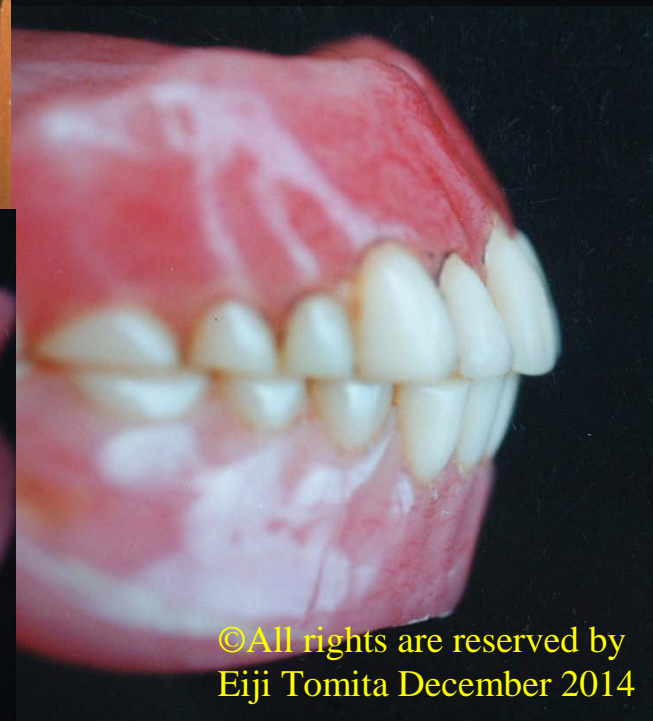
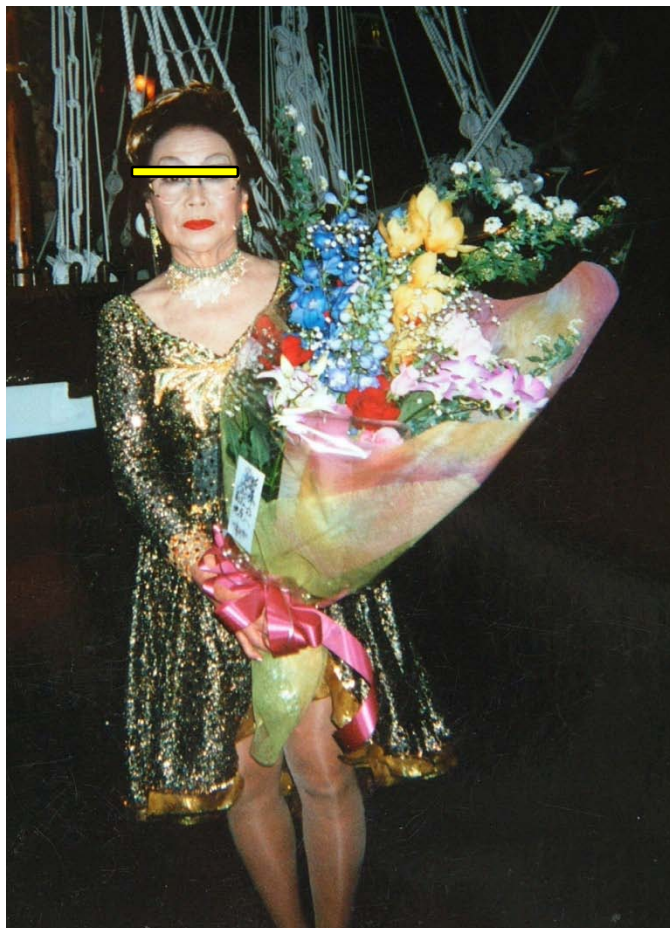

©All rights are reserved by  
Eiji Tomita December 2014



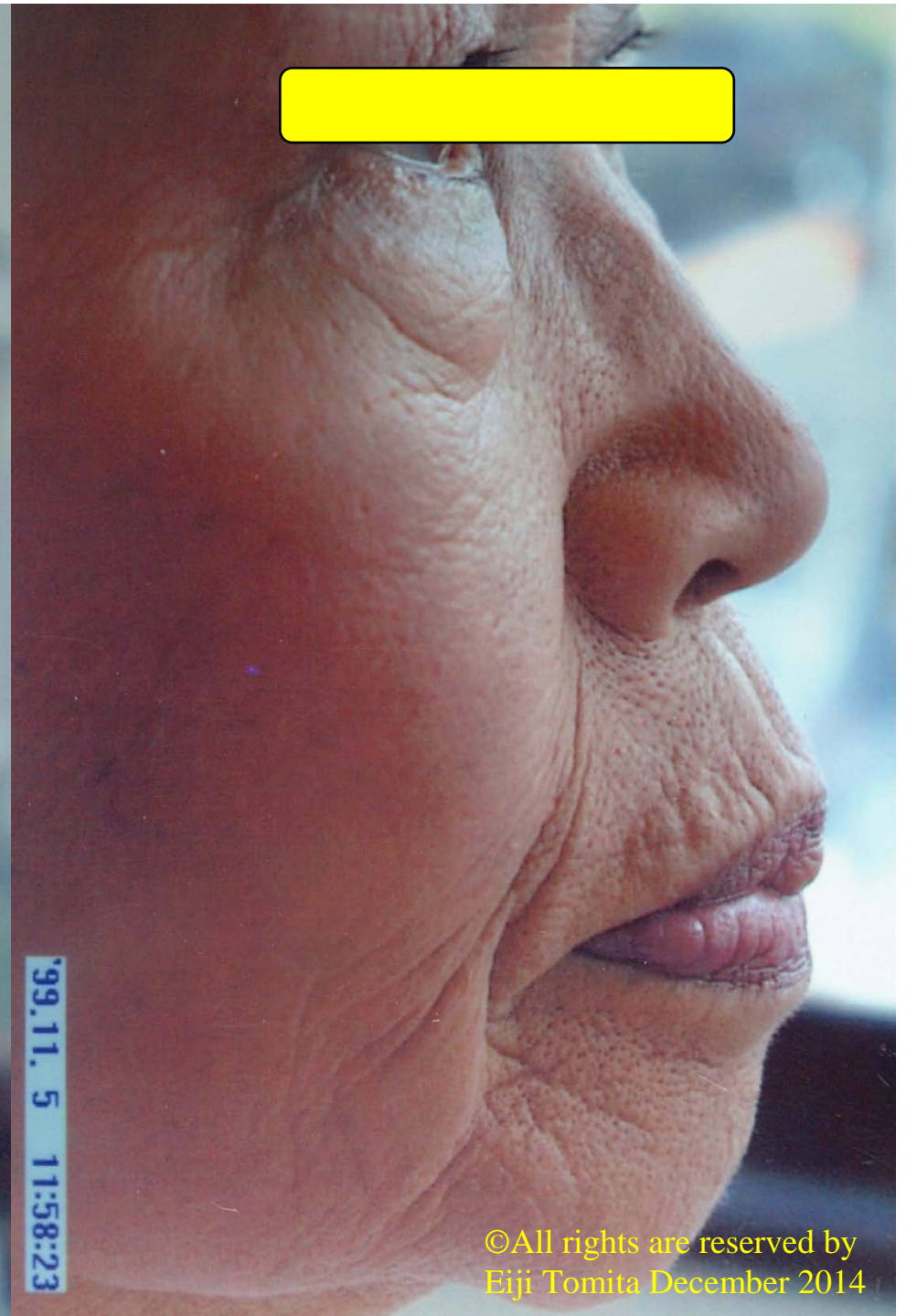

©All rights are reserved by  
Eiji Tomita December 2014



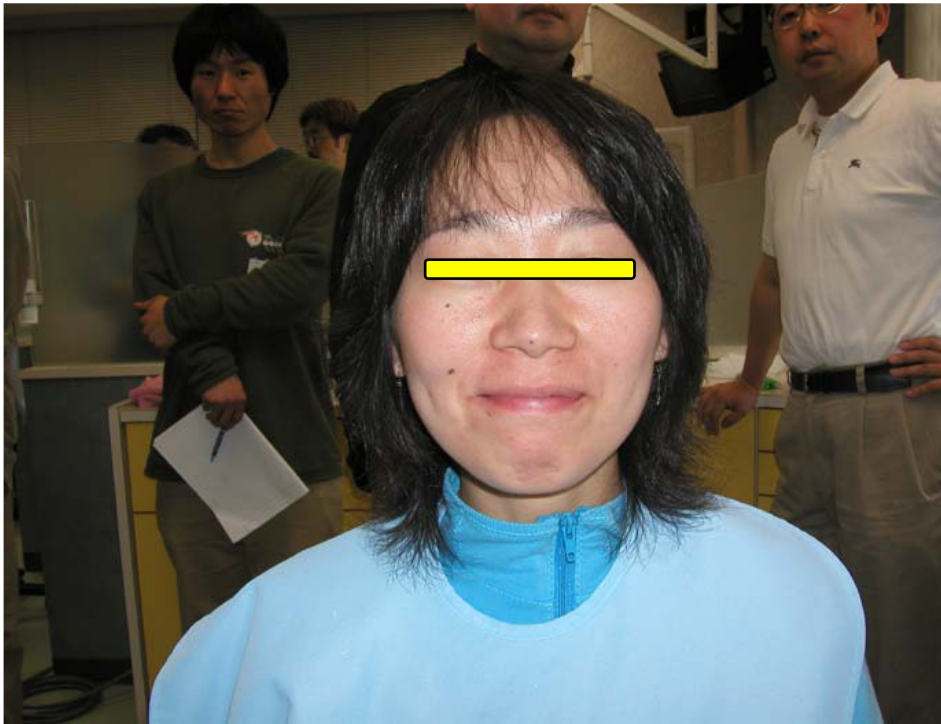

クリック音・即解消します

©All rights are reserved by  
Eiji Tomita December 2014





©All rights are reserved by  
Eiji Tomita December 2014

サイドラインが一致



サイドラインが合っていない

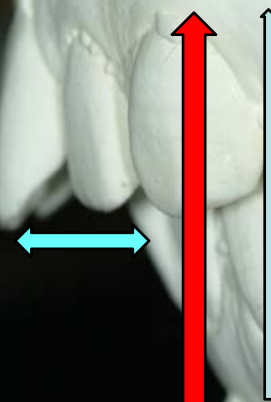

クリック音が即無くなる





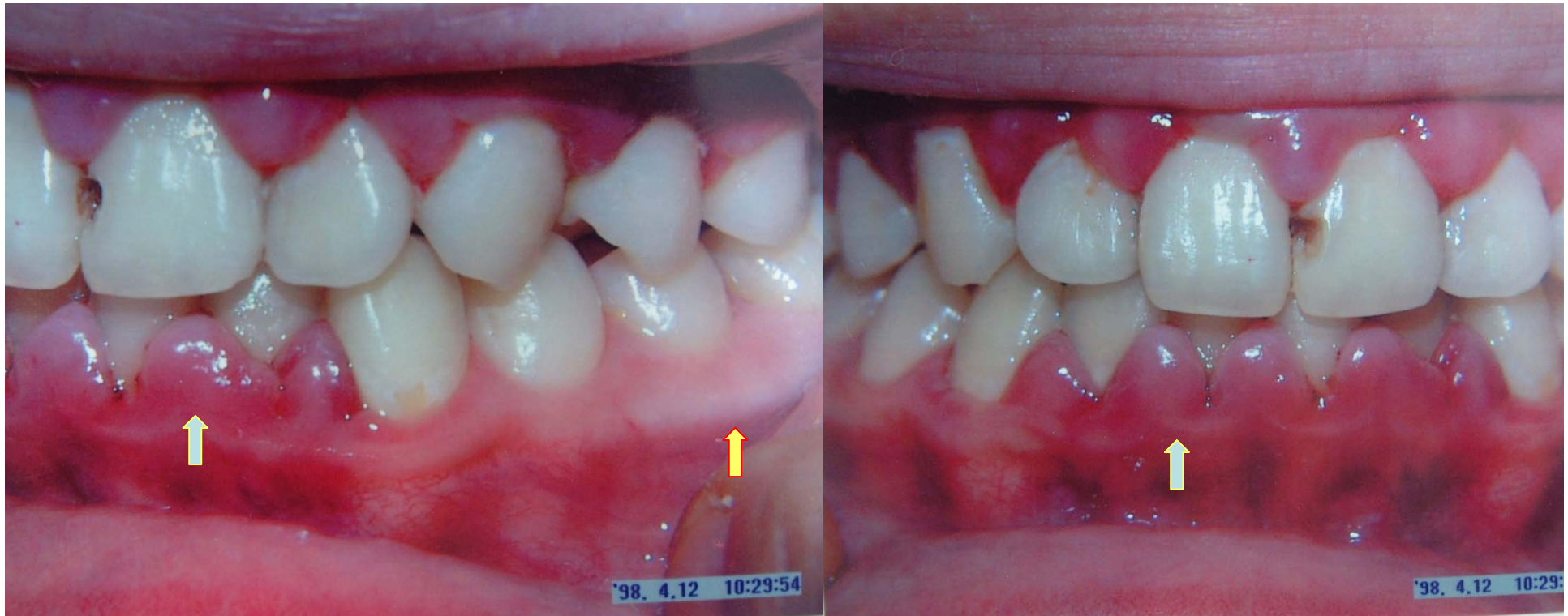

ブラッシングが  
悪いと言われる

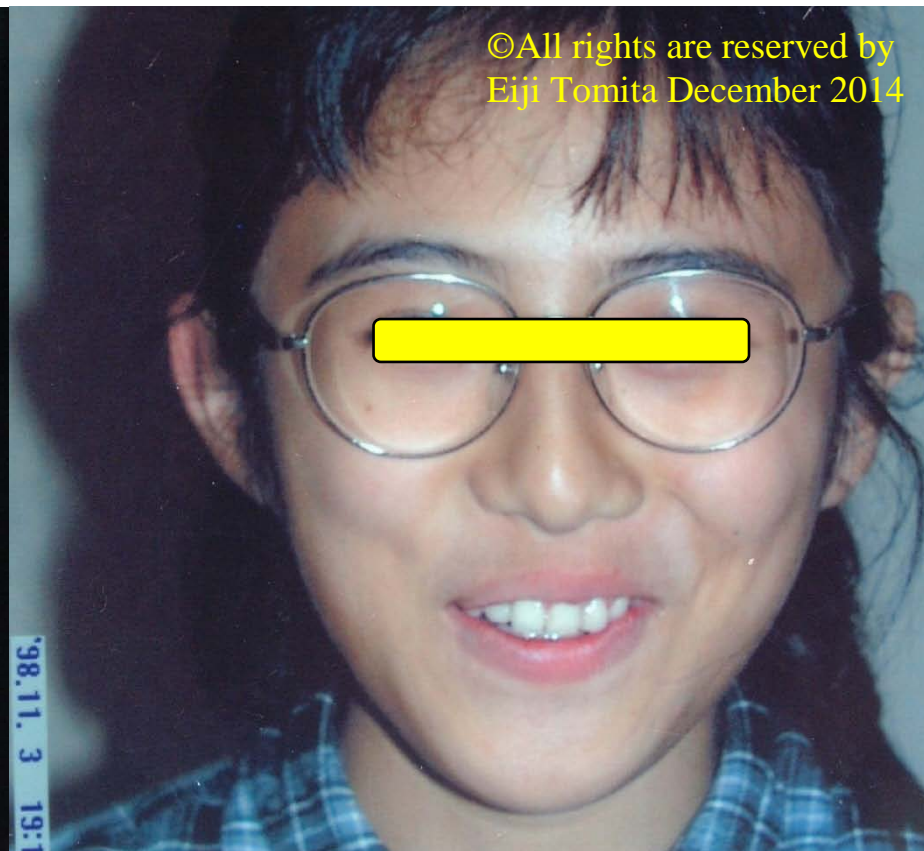
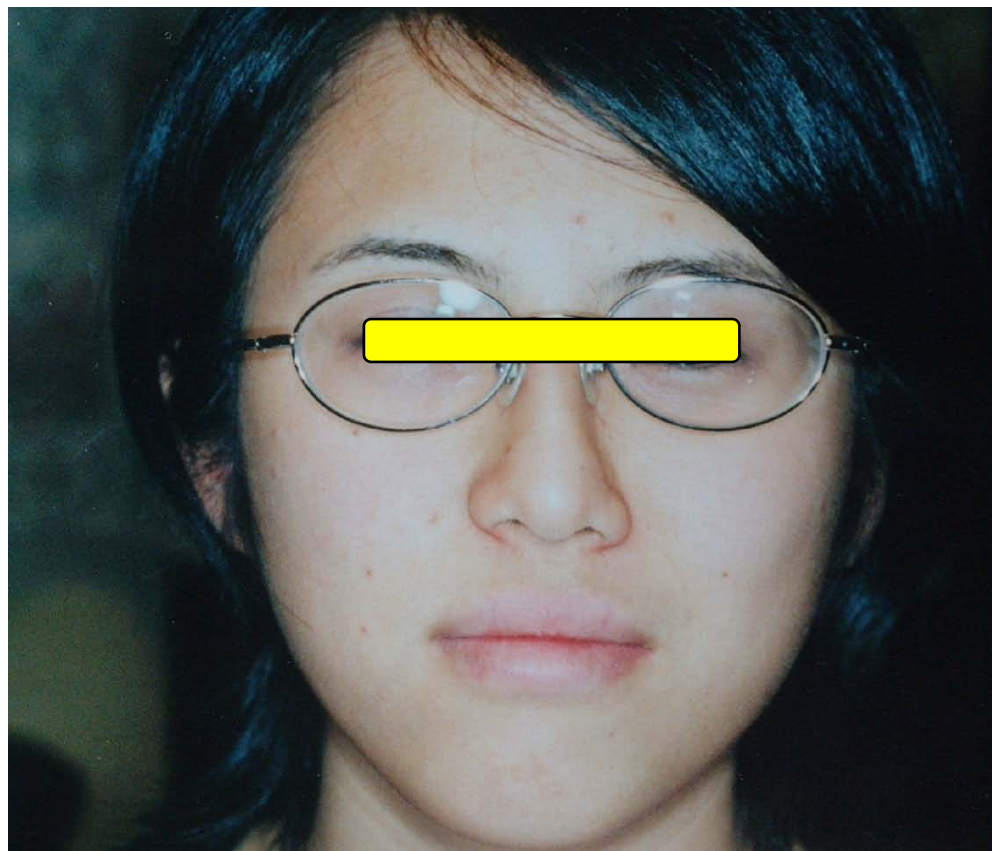

原因は？ ブラッシングだったのでしょうか。本当でしょうか





©All rights are reserved by  
Eiji Tomita December 2014

正確なバイトの決め方、取り方・・・狂わない方法

狂わない印象の方法

即日変更、製作することが出来る

総義歯でも前歯でかみ切る

大開口しても義歯は浮かない・落ちない





©All rights are reserved by  
Eiji Tomita December 2014

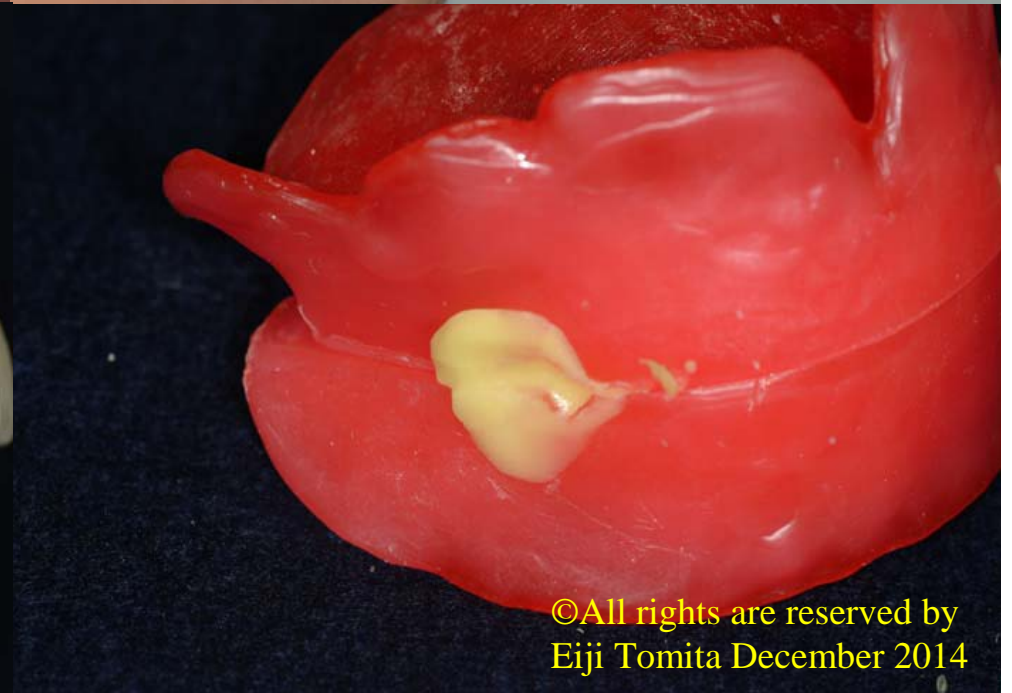

©All rights are reserved by  
Eiji Tomita December 2014



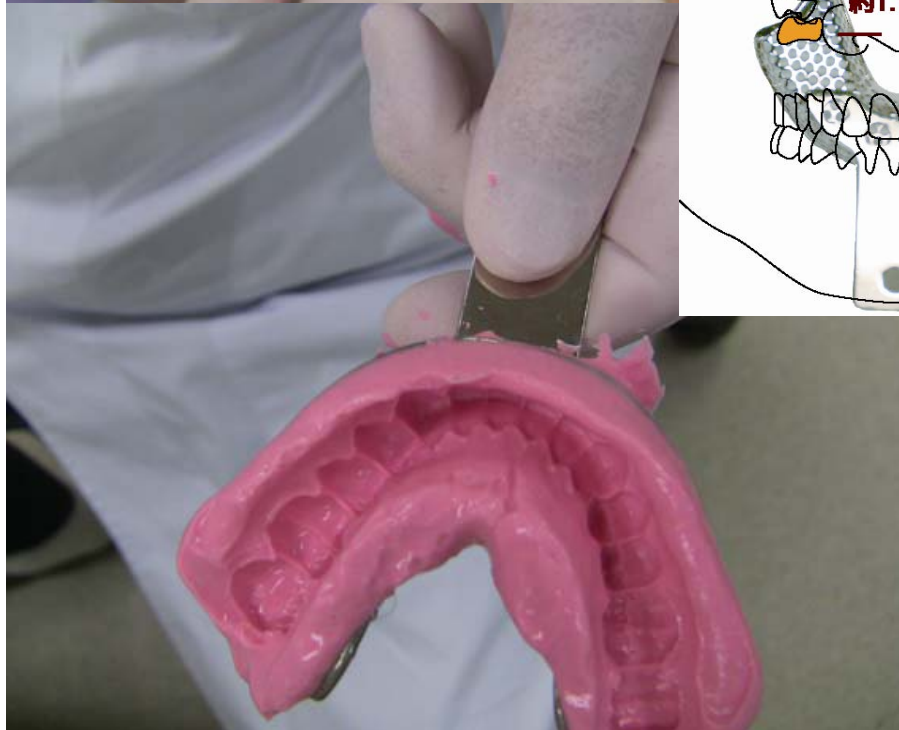
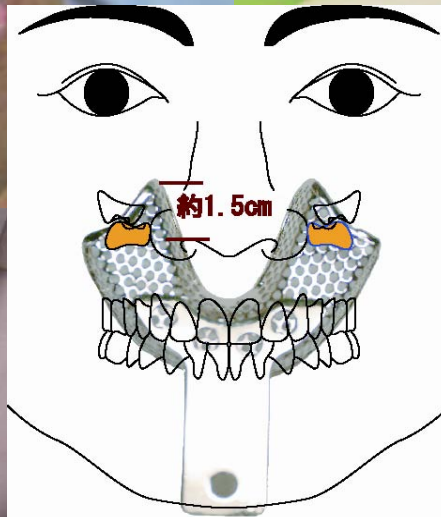
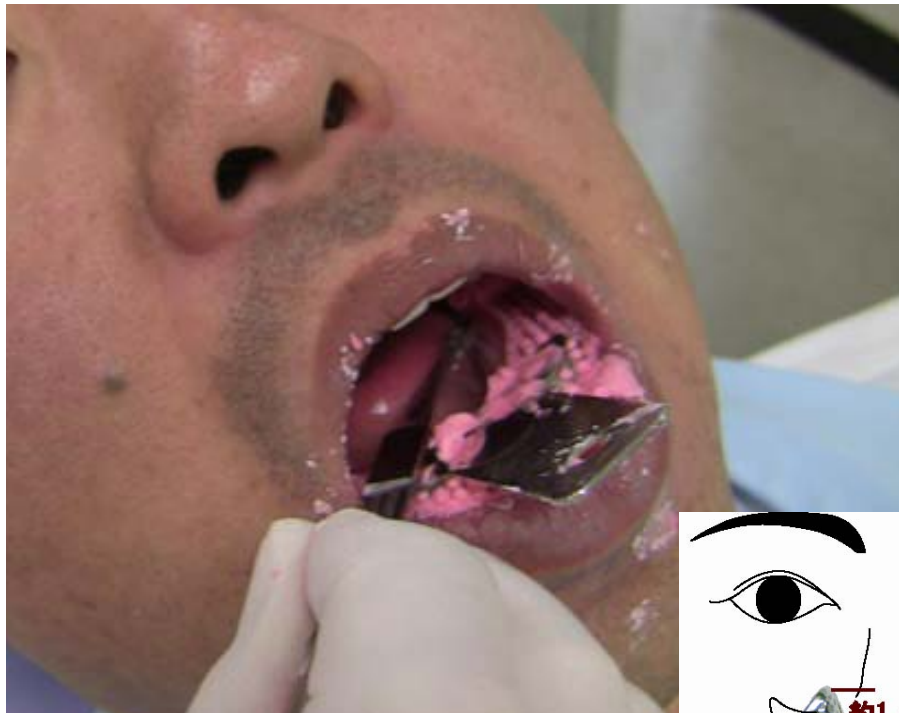

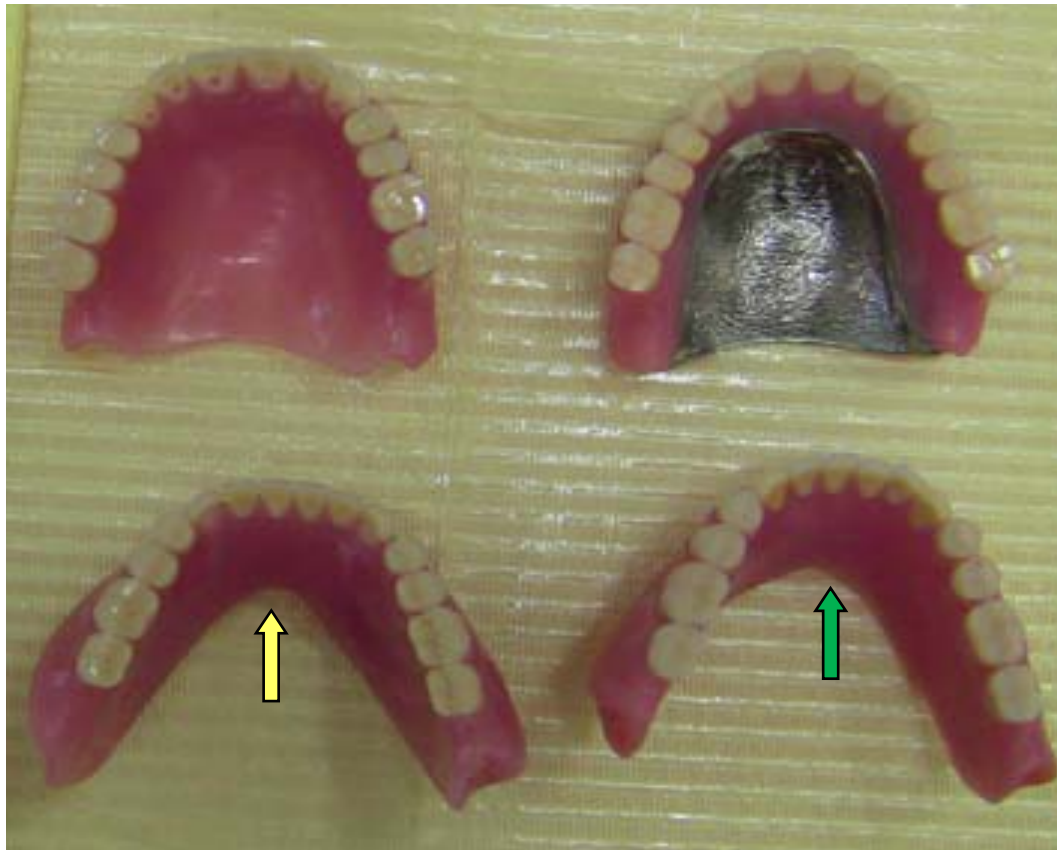

舌小帯の厚みの違い





102月26日 P80 79KV 6.4mA 14s



歯槽堤のない症例・難症例とされている  
実は総義歯では一番楽な症例

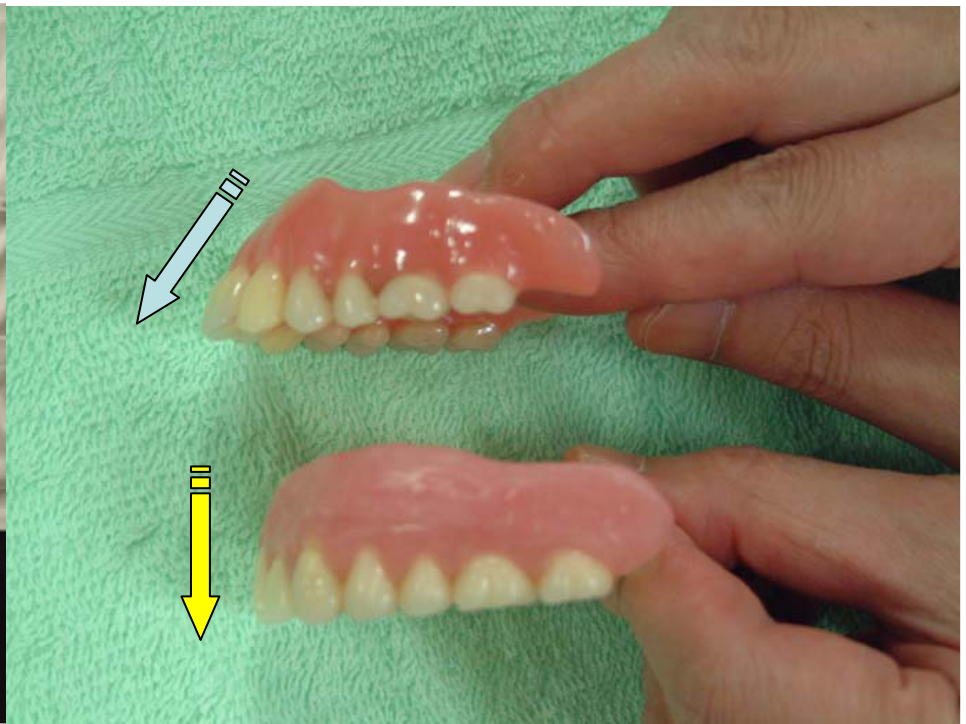

©All rights are reserved by  
Eiji Tomita December 2014

豚カツが久しぶりに食べられた





全体の床の調整が良くなると舌も前方に出てくる



特許第3829124号

©All rights are reserved by  
Eiji Tomita December 2014



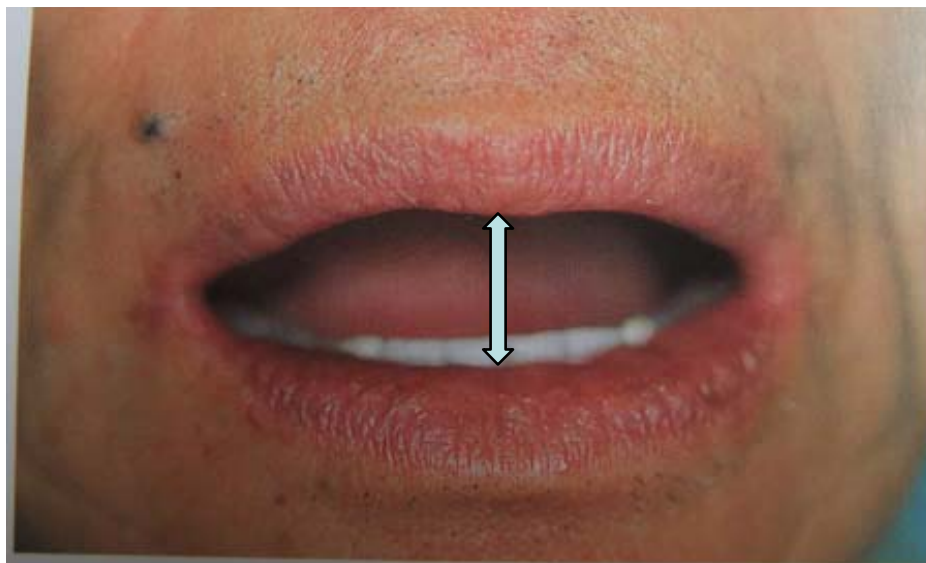

26 装着した状態で開口しても浮き上がらない

ある雑誌の写真です ! ! !

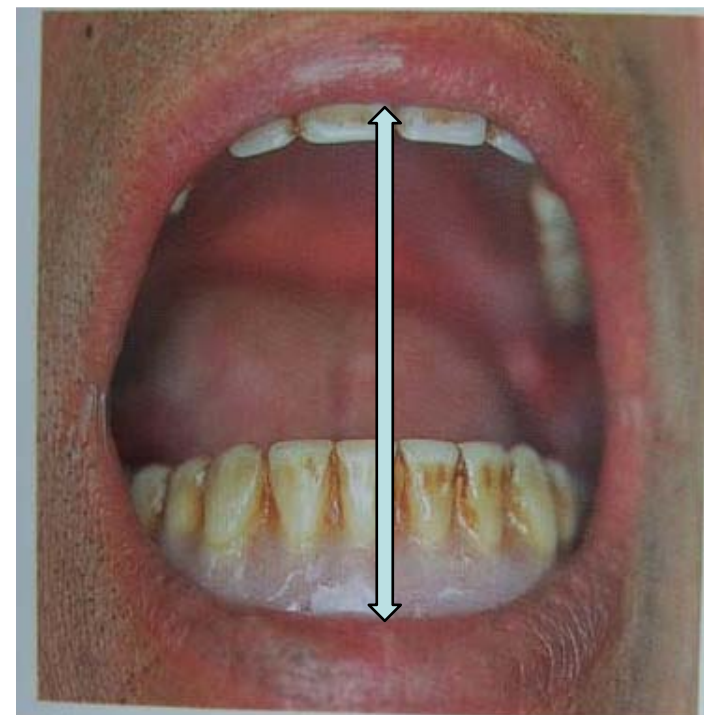

4 開口時、下顎義歯が浮き上がる

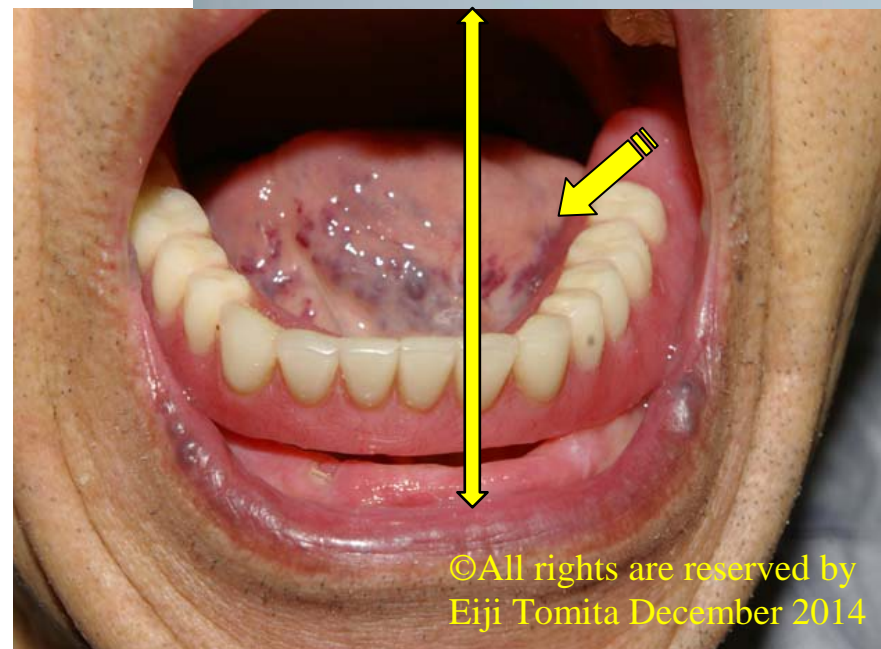
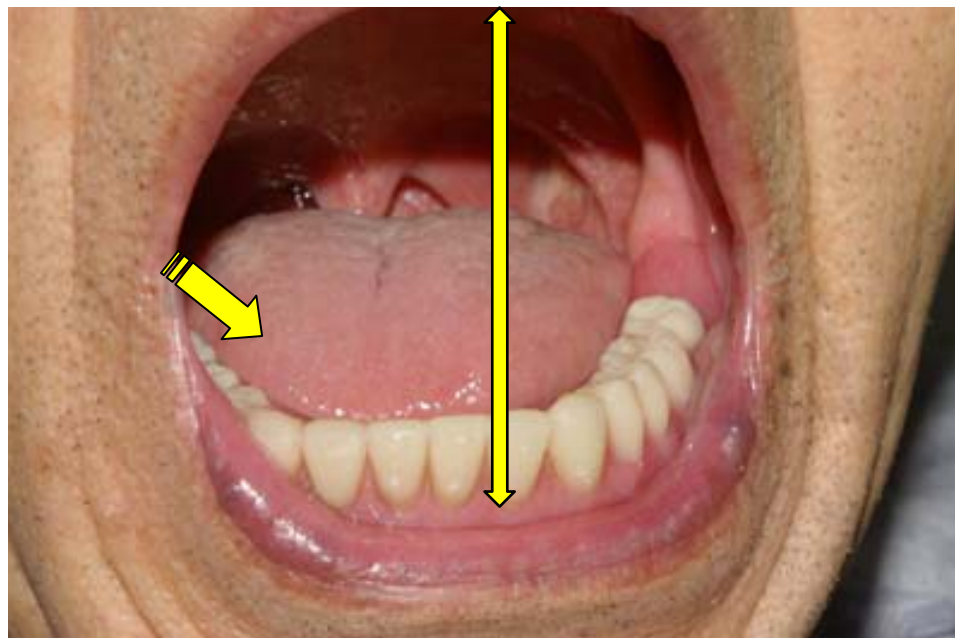

©All rights are reserved by  
Eiji Tomita December 2014





芋のカリントウ



前歯でかみ切る

©All rights are reserved by  
Eiji Tomita December 2014





総義歯で芋のカリントウが前歯でかみ切れる

©All rights are reserved by  
Eiji Tomita December 2014

A middle-aged man with grey hair, wearing a black button-down shirt, is holding a small, light-colored object with both hands in front of his chest. He is looking directly at the camera. The background is a plain, light-colored wall. To the right, a portion of a framed picture is visible, showing a green and red design.

## 松原先生対談

©All rights are reserved by  
Eiji Tomita December 2014





©All rights are reserved by  
Eiji Tomita December 2014

# 健康咬合の定義 L・B・O

ロアー・バックerライズ  
オクルージョン

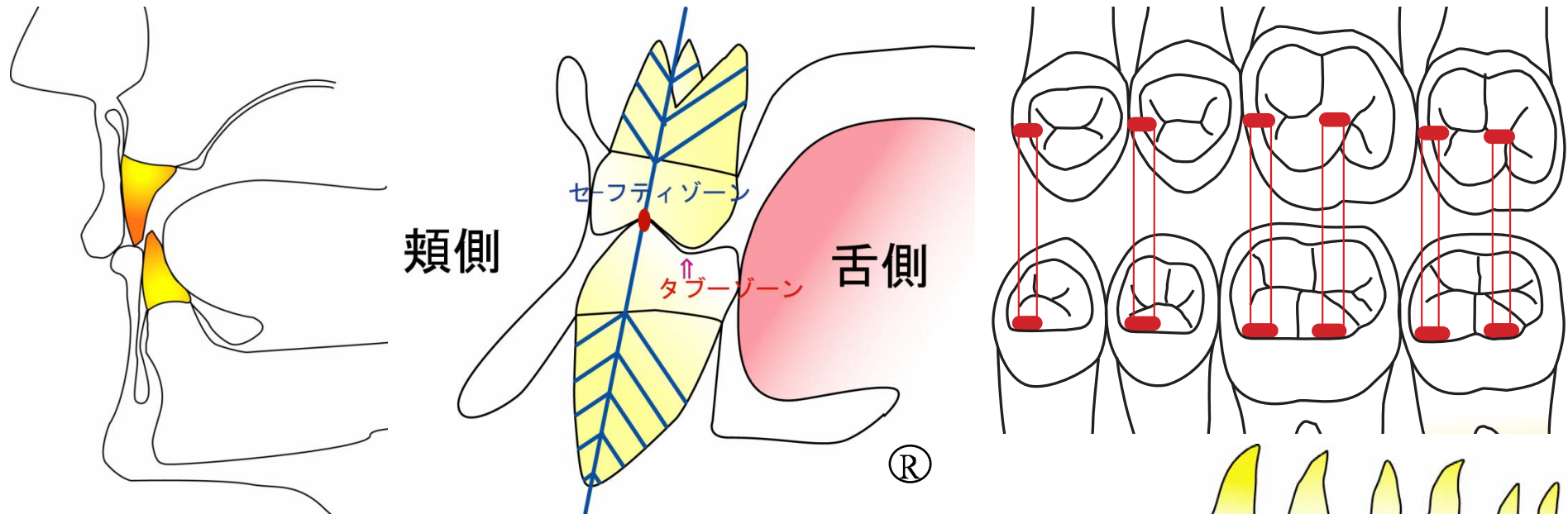

咬合紙一枚すかせる

セーフティゾーン・・・咬合させるべき所

タブゾーン・・・咬合させてはいけない所

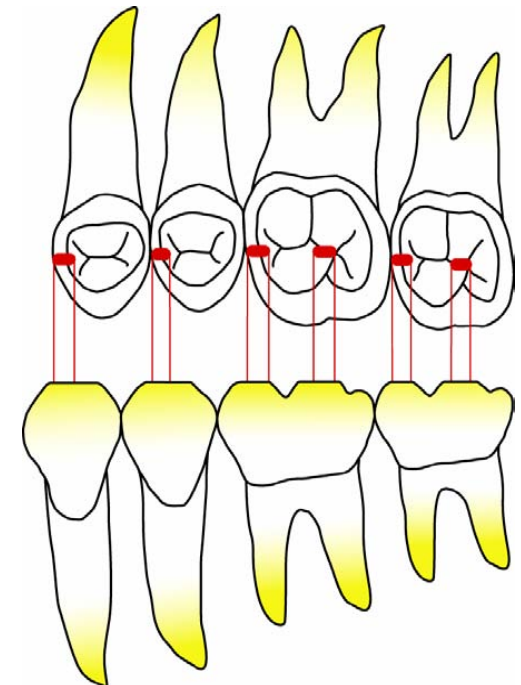
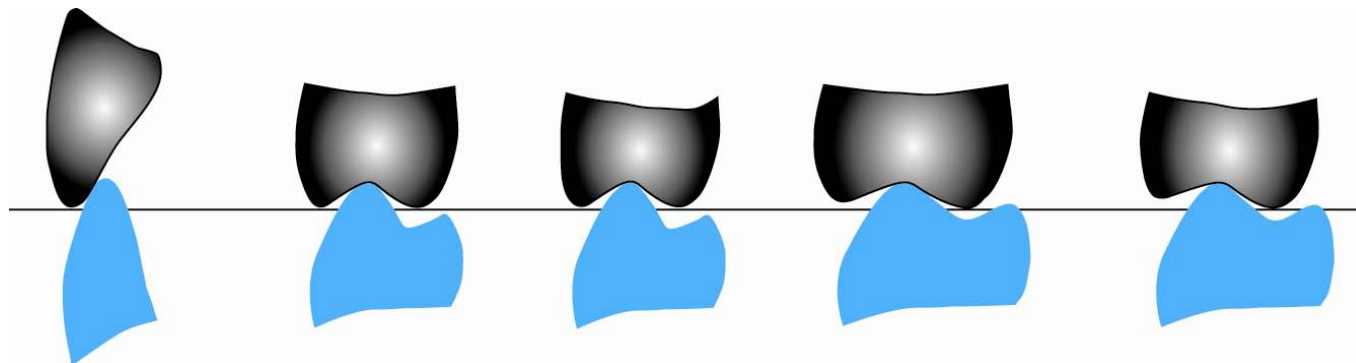

©All rights are reserved by  
Eiji Tomita December 2014



®

**ULTIMA**

Upper and  
Lower  
Theory  
Inter  
Members  
Assosiation

健康を

ねがう

シンボル

マーク

**GROUP OF  
THE ULTIMA**

©All rights are reserved by  
Eiji Tomita December 2014

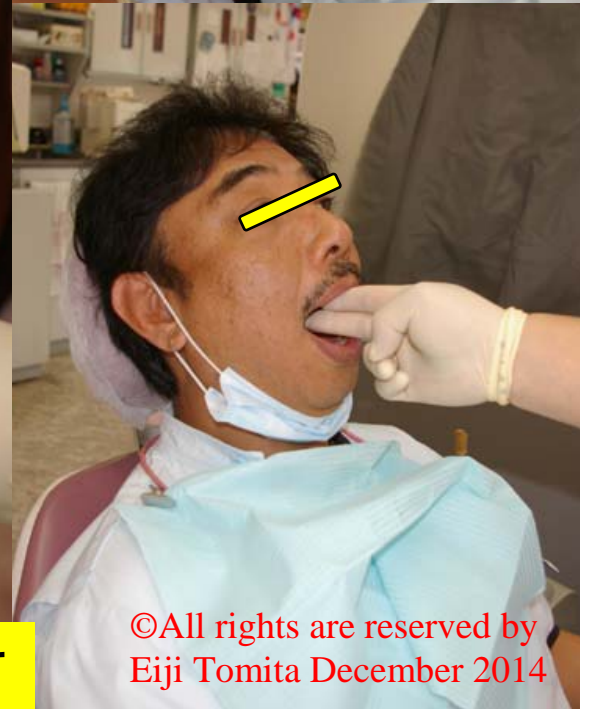

開口障害・約5分で開口します

©All rights are reserved by  
Eiji Tomita December 2014